Квартира в куршевеле 1850

Франция, Куршевель, Куршевель 1850

Апартамент *- REF: TGS-A1990*

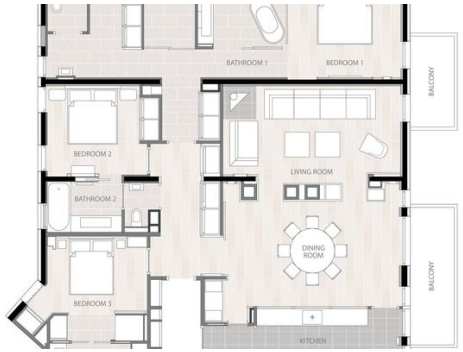

Кол-во Спален: 3	Кол-во Ванных комнат: 3	Кол-во людей: 6	Стоянка	M² постройки: 164 m²	Направление: Юг	вай-фай	ski-in/ski-out
Частный бассейн	Камин	Джакузи	Сауна	Частный SPA	Лыжная комната		

Эксклюзивная аренда в Куршевеле 1850

Квартира площадью 164 квадратных метра, состоящая из очень большой столовой открытой планировки и гостиной с камином, на южной стороне с видом на склоны, профессиональная кухня, винный погреб и 3 спальни с ванными комнатами (главная спальня 43 кв.м. с парной и тренажерный зал, а также на южную сторону).

Три спальни со всеми ванными комнатами

Главная спальня 43 м²

Большая гостиная с камином

Столовая

Профессиональная кухня

Винный погреб

Все наши цены указаны в евро с учетом НДС (10%), исключен городской налог.

- В стоимость номера входит завтрак,
- Дворецкий
- Ежедневная уборка
- Услуги консьержа,
- Доступ в «Спа»: сауна, турецкая баня и крытый бассейн.