Flat 100 с террасой - вид на горы Ванна Квартира площадью 40

Франция, Куршевель, Куршевель 1850, Беллекот

Апартамент *- REF: TGS-A2097*

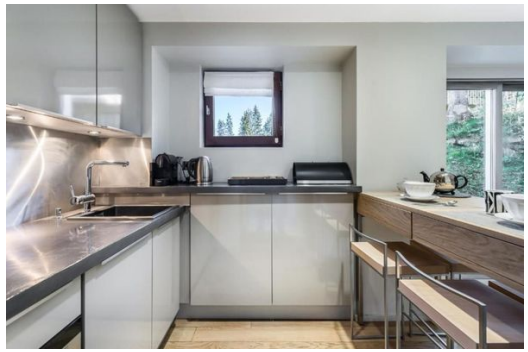

Кол-во Спален: 1	Кол-во Ванных комнат: 1	Кол-во людей: 4	M² постройки: 40 m²	вай-фай	Вид на горы	Комунальный лифт	Кондиционер
Посудомоечная машина	ТВ	Стиральная машина	Домашние животные разрешены	Лыжная комната	Кинозал/ТВ-зал		

Виды деятельности на курорте

Горные лыжи / сноуборд	Гольф	Пеший туризм	Катание на горных велосипедах	Верховая езда	Мореплавание	серфинг

Flat 100 с террасой - вид на горы
Ванна
Квартира площадью 40 м² с террасой 20 м²

Описание квартиры:
Оборудована для 4 человек.
- Гостиная с двуспальным диваном-кроватью (140x190)
- Спальня с двуспальной кроватью (160 x 190)
- пуховые одеяла, подушки, одеяла
Оборудованная кухня:
Индукционная плита, посудомоечная машина, холодильник, микроволновая печь, кофеварка Senseo (принесите свои капсулы), чайник, тостер, посуда и кухонные принадлежности.

- Телевизор с плоским экраном в спальне и гостиной.

Ванная комната с ванной (полотенцесушитель)
Отдельный туалет
Шкафы для хранения,
шкафчик для лыж
Терраса площадью 20 м² в самом центре Куршевеля 1850.
Квартира для некурящих, домашние животные допускаются за дополнительную плату.

Удобства
Посуда Посудомоечная машина Хлебопечка Микроволновая печь Посуда и столовые приборы Винные бокалы Электрический чайник Кофеварка Постельное белье за дополнительную плату
Номер/апартаменты на первом этаже Доступ через сейф Духовка