# Квартира в Мерибеле 110 м² на 8 человек

Франция, Мерибель, Méribel Village

***Апартамент*** *- REF: TGS-A2320*

| | | | | | | | |
|---|---|---|---|---|---|---|---|
| Кол-во Спален: 3<br>Вид на горы | Кол-во Ванных комнат: 2<br>Комунальный лифт | Кол-во людей: 8<br>Посудомоечная машина | Стоянка<br>ТВ | М² постройки: 110 m²<br>Стиральная машина | вай-фай<br>Лыжная комната | ski-in/ski-out<br>Расстояние до подъемника: 100m | Камин<br>Расстояние до центра: central |

| Виды деятельности на курорте | | | | | | | |
|---|---|---|---|---|---|---|---|
| Горные лыжи / сноуборд | Езда на велосипеде | Беговые лыжи | Гольф | Пеший туризм | Катание на горных велосипедах | Верховая езда | Мореплавание |

## Информация Апартамент, в Мерибель

- Кол/во людей: 8
- м² жилья: 110 м²
- Терраса
- 3 Спальни
- 2 Ванные комнаты
- Парковка
- Wi-Fi
- Камин
- Комната для хранения лыж

- Ски-ин / Ски-аут

Близость:

- Расстояние до ближайшего горнолыжного подъемника - 200 метров до кресельного подъемника «Гольф».
- Расстояние до ближайшей лыжной трассы/трассы - 200 метров до трассы Лапин
- Расстояние до остановки бесплатных автобусов - 150 метров.

Квартира представляет собой совершенно новую роскошную двухуровневую квартиру, расположенную в живописной деревне Мерибель. При обустройстве этой потрясающей квартиры владельцы привлекли опытную команду дизайнеров. В стоимость квартиры также входят следующие услуги:

- Гостей встретили по прибытии
- Бесплатная бутылка шампанского для гостей по прибытии
- Уборка квартиры в середине недели
- Хлеб и выпечка доставляются к двери к завтраку каждый день вашего пребывания (за дополнительную плату).
- Другие услуги могут быть предоставлены по запросу (за дополнительную плату)
- Sky TV

Квартира красивая и практичная. Собственность очень просторная и будет иметь две зоны отдыха, что отлично подойдет для семей, так как у детей будет свое собственное пространство.

Квартира находится всего в нескольких минутах ходьбы от всех удобств в Мерибель Виллидж и кресельного подъемника для гольфа.

Квартира состоит из следующего:

**1-й уровень:**

- Столовая/гостиная/кухня открытой планировки.

*Детали кухни:*

1. Комбинированная стиральная машина и сушилка
2. Посудомоечная машина
3. микроволновка
4. Тостер
5. Полностью оборудованная кухня
6. Полноразмерная печь
7. Электрическая плита
8. Тип холодильника
9. Большой холодильник с морозильной камерой

- Спальня с двуспальной/двумя односпальными кроватями (2 спальных места)
- Спальня с двуспальной/двумя односпальными кроватями (2 спальных места)
- Ванная комната с ванной и душем, двойной раковиной и туалетом – доступ из обеих спален
- Отдельный туалет и умывальник

**Уровень 2:**

- Спальня с двуспальной/двумя односпальными кроватями (2 спальных места)
- Душевая комната с душем, умывальником и туалетом
- Прихожая с диваном-кроватью (2 спальных места)
- Автостоянка: бесплатная крытая парковка включена
- Лыжный шкафчик

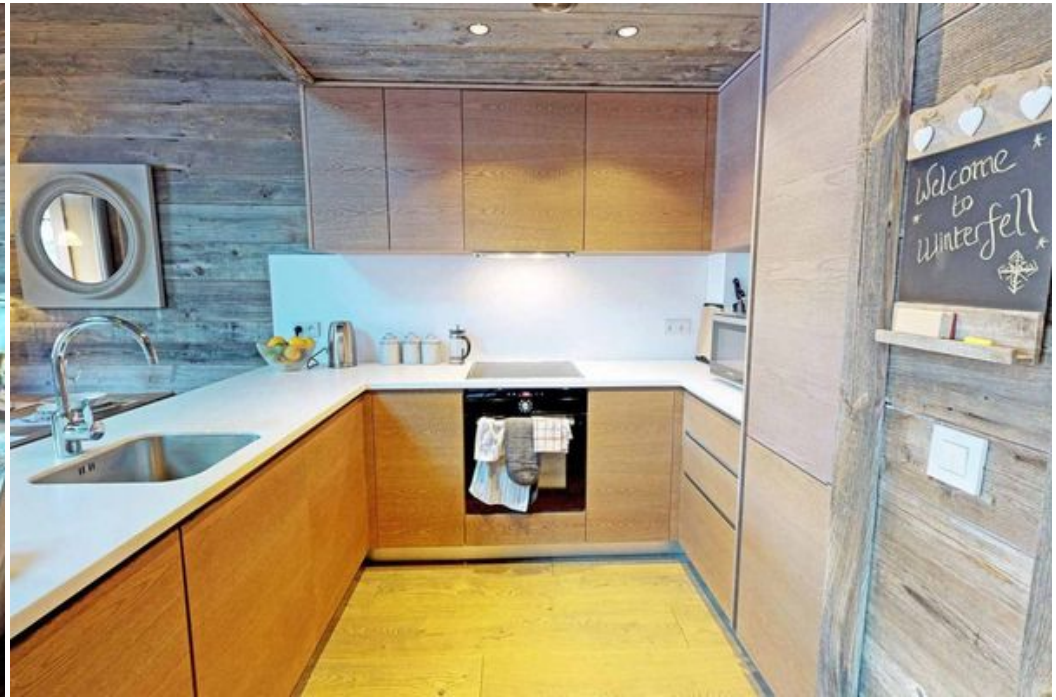
Welcome
to
Winterfell

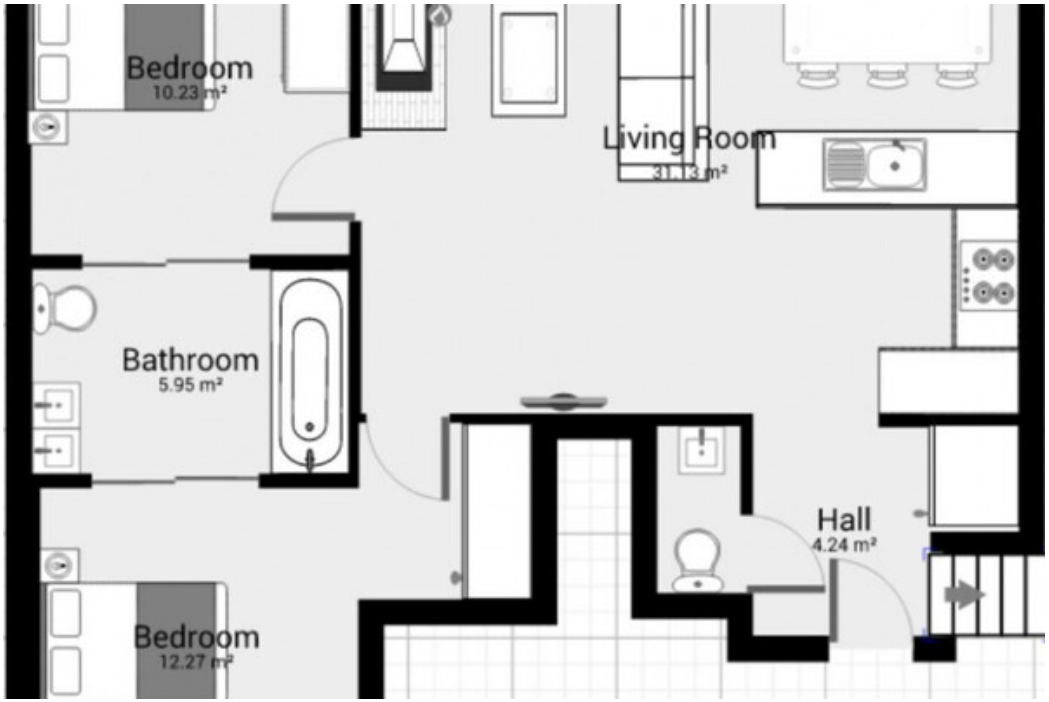
Bedroom
10.23 m²
Living Room
31.13 m²
Bathroom
5.95 m²
Hall
4.24 m²
Bedroom
12.27 m²

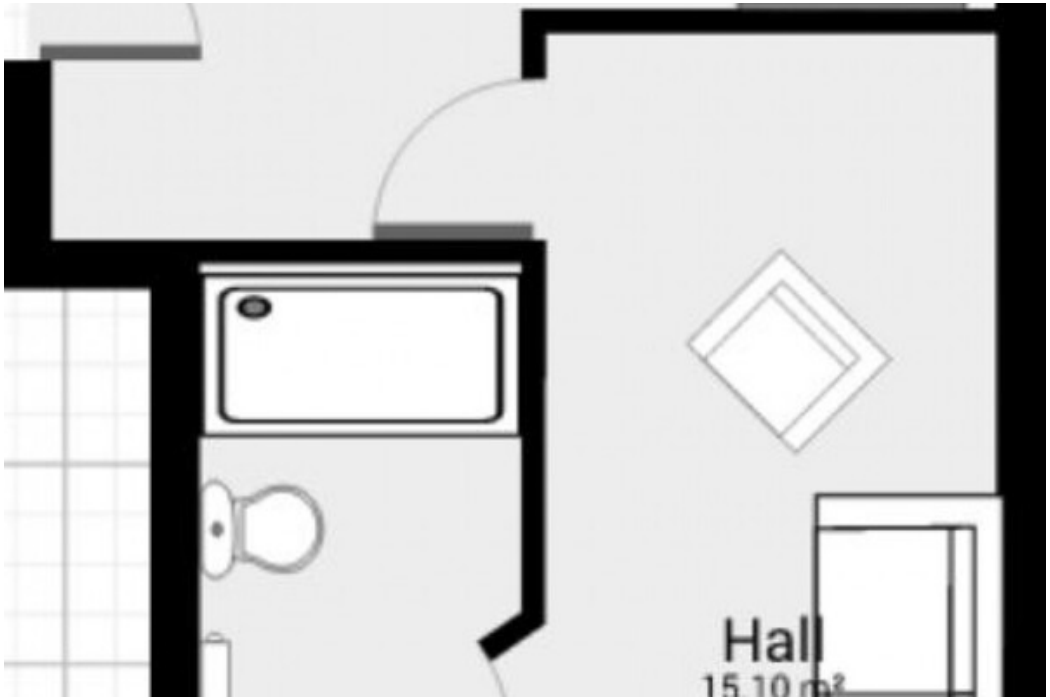
Hall
15.10 m²