Квартира, в деревне Куршевель 1550, 42 м²

Франция, Куршевель, Куршевель 1550

Апартамент *- REF: TGS-A2366*

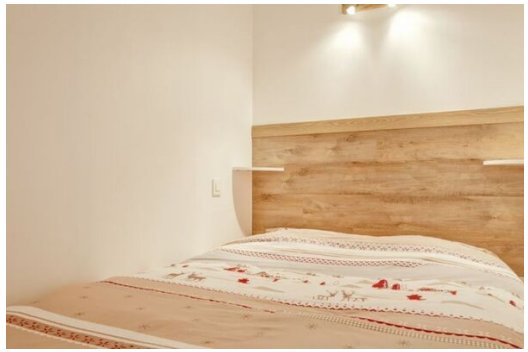

Кол-во Спален: 2 Посудомоечная машина	Кол-во Ванных комнат: 1 ТВ	Кол-во людей: 6 Стиральная машина	M² постройки: 42 m² Лыжная комната	Направление: Юго-запад Расстояние до подъемника: 100m	вай-фай Расстояние до центра: central	ski-in/ski-out	Вид на горы

Виды деятельности на курорте

Горные лыжи / сноуборд	Езда на велосипеде	Беговые лыжи	Гольф	Пеший туризм	Катание на горных велосипедах	Верховая езда

Информация Квартира в Куршевеле 1550 Village

Красивая и уютная недавно отремонтированная квартира на 6 человек, расположенная в 100 м от лыжных трасс.
Гостиная с обеденной зоной, огромной террасой с видом на юг/восток и телевизором.

Кухня с витрокерамической плитой, микроволновой печью, посудомоечной машиной, традиционной духовкой, холодильником и морозильной камерой.

СПАЛЬНОЕ РАСПОЛОЖЕНИЕ:
Спальня (без окна) : 1 двуспальная кровать (160x190 см)
Спальня: 2x2 двухъярусные кровати (80x190 см)
Верхняя кровать не подходит для детей младше 6 лет.
Гостиная: выдвижная кровать (x2 80x190 см) может быть использована как двуспальная кровать.

Одна ванная комната со стиральной/сушильной машиной и один отдельный туалет.

Wifi 4G подключение за дополнительную плату (5Go/день)

Эта квартира не подходит для людей с ограниченной подвижностью.

УСЛОВИЯ АРЕНДЫ:
Постельное белье включено только с 15/12 до 30/04, в остальное время за дополнительную плату.
Полотенца и уборка не включены, предоставляются по запросу
По прибытии необходимо внести залог за ущерб.
Животные не допускаются.

МАЛЕНЬКАЯ КУХНЯ

- Посудомоечная машина
- холодильник с морозильной камерой
- электрическая плита
- Печь
- микроволновка

ДОПОЛНИТЕЛЬНЫЕ ВОЗМОЖНОСТИ

- Беспроводной Интернет (платно)
- телевизор (плоский экран)
- Стиральная машина
- Балкон
- Шкафчик для лыжного снаряжения

WELCOME