Эта квартира порадует семьи в Мерибель для сдачи в аренду.

Франция, Мерибель

Апартамент *- REF: TGS-A2447*

Кол-во Спален: 2 | Кол-во Ванных комнат: 2 | Стоянка | M² постройки: 58 m² | Направление: Запад | Этаж: 2 | вай-фай | ski-in/ski-out | Лыжная комната

Виды деятельности на курорте

Горные лыжи / сноуборд

Информация Апартаменты в Мерибеле

- Количество человек: 4
- Площадь застройки: 58 м²
- Терраса
- 2 спальни
- 2 ванные комнаты
- Стоянка
- Этаж 2
- Западная сторона
- Wi-Fi
- Лыжная комната
- Ски-ин, Ски-аут

Квартира расположена в центре Мерибеля в нескольких шагах от склонов, подъемников, баров и ресторанов курорта.

- Расстояние от центра : 0 м
- Ближайший горнолыжный склон: Дорон
- Расстояние от склонов: 150 м
- Расстояние до лыжной школы: 500 м
- Ближайший подъемник: Front de Neige / Snow Front
- Расстояние от подъемника: 500 м

Квартира расположена в районе вокзала Мерибель. Его расположение идеально, ведь оно позволит вам в полной мере насладиться Мерибелем, как с точки зрения анимации курорта, так и с точки зрения катания на самом большом в мире горнолыжном курорте.

Архитектура этих апартаментов вдохновлена традиционными альпийскими постройками. Преобладает светлое дерево, которое придает очищенному целому совершенную гармонию. Что касается мебели, то она идеально сочетается с деревом, присутствуют различные сдержанные цвета, чтобы сохранить шикарную и дружелюбную атмосферу. Пледы и плотные шерстяные шторы согревают комнату.

В 2-х комнатах могут разместиться 4 человека с максимальным комфортом и всегда, с этой идеальной атмосферой и гармонией.

Терраса позволит вам насладиться оптимальным солнцем Мерибеля. Нет ничего лучше, чем есть на солнце, когда оно выходит.

Эта квартира понравится семьям или парам друзей, ищущим идеально расположенное место с савойской атмосферой и непревзойденным соотношением цены и качества.

Жилая площадь :

- Полностью оборудованная кухня
- Открытая кухня
- Обеденная зона
- гостиная с телевизором
- Терраса

Спальня :

- Небольшая спальня с двуспальной кроватью с окном, выходящим на террасу, и окном, выходящим на спальню 2 (непрозрачная пленка).
- Возможность двухъярусной кровати (сгруппированных как только одна двуспальная кровать).
- Гардероб
- 1 двуспальная кровать (160 x 190)

Спальня : Небольшая спальня с двуспальной кабиной с окном, выходящим на спальню 1 (непрозрачная пленка).

- Возможность двухъярусной кровати (сгруппированных как только одна двуспальная кровать).
- Гардероб
- 1 двуспальная кровать, раздельная (140 x 190)

Ванная :

- Ванная 1: Ванна, Двойная раковина, Фен, Сушилка для полотенец, Отдельный туалет

Отдельный туалет : 1

- Wi-Fi
- Телевизор
- Динамик SONOS
- Лифт
- Лыжный шкафчик
- Парковочное место

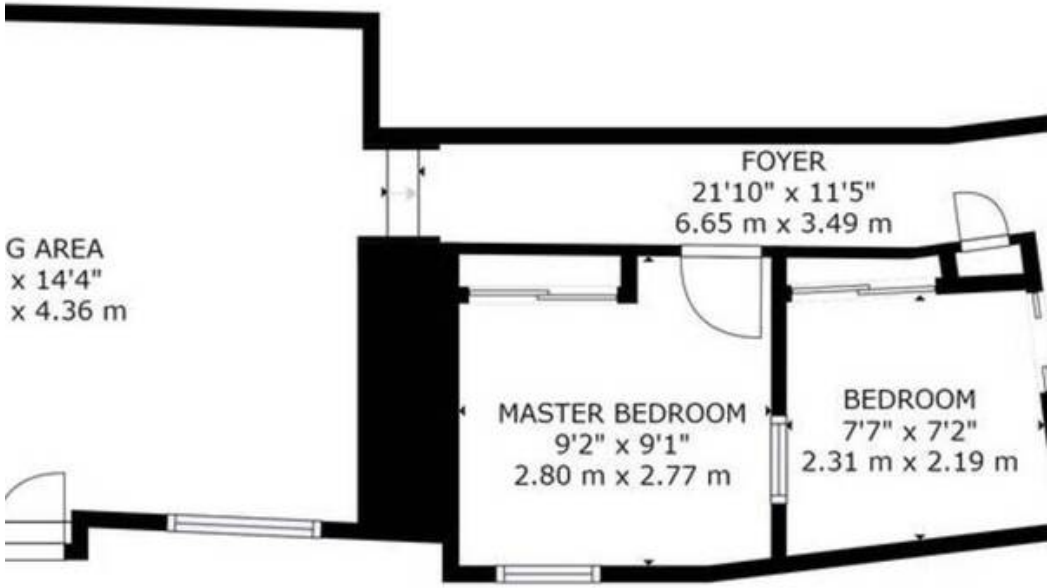

Mesures Approximatives. Document Non-Contractuel.
Approximate measures. Non-Contractual Document.