Эта квартира в аренду расположенная в Куршевеле 1650 Морионд

Франция, Куршевель, Куршевель 1650

Апартамент *- REF: TGS-A2484*

Кол-во Спален: 3	Кол-во Ванных комнат: 2	Кол-во людей: 6	Кол-во парковочных мест: 1	M² постройки: 100 m²	вай-фай	ski-in/ski-out	Частный бассейн
				Джакузи	Сауна	Коммунальный SPA	Вид на горы
Комунальный лифт	Посудомоечная машина	ТВ	Стиральная машина	Лыжная комната	Расстояние до центра: central		

Виды деятельности на курорте							
Горные лыжи / сноуборд	Езда на велосипеде	Беговые лыжи	Гольф	Пеший туризм	Катание на горных велосипедах	Верховая езда	Мореплавание

Информация Апартаменты в Куршевеле 1650 Морионд

- Количество человек: 6
- M² площади: 100 м² (100 кв. м)
- 3 спальни
- 2 Ванные комнаты
- Джакузи
- Хаммам / Сауна
- Частный плавательный бассейн
- Парковочные места: 1
- Этаж 4

- Wifi
- Лыжная комната

Квартира, расположенная на 4 этаже, имеет площадь 100 м², на которой могут разместиться до 6 человек, максимум 4 взрослых.

Он состоит из двух спален с двуспальной кроватью, кают-компании с двухъярусной кроватью и двух ванных комнат. В гостиной есть зона отдыха с телевизором, кухня открытой планировки и балкон с уникальным видом на горы.

Во время вашего пребывания вы можете воспользоваться местом на частной парковке, шкафчиком для хранения лыж и доступом к Wi-Fi.

ВКЛЮЧАЕТ
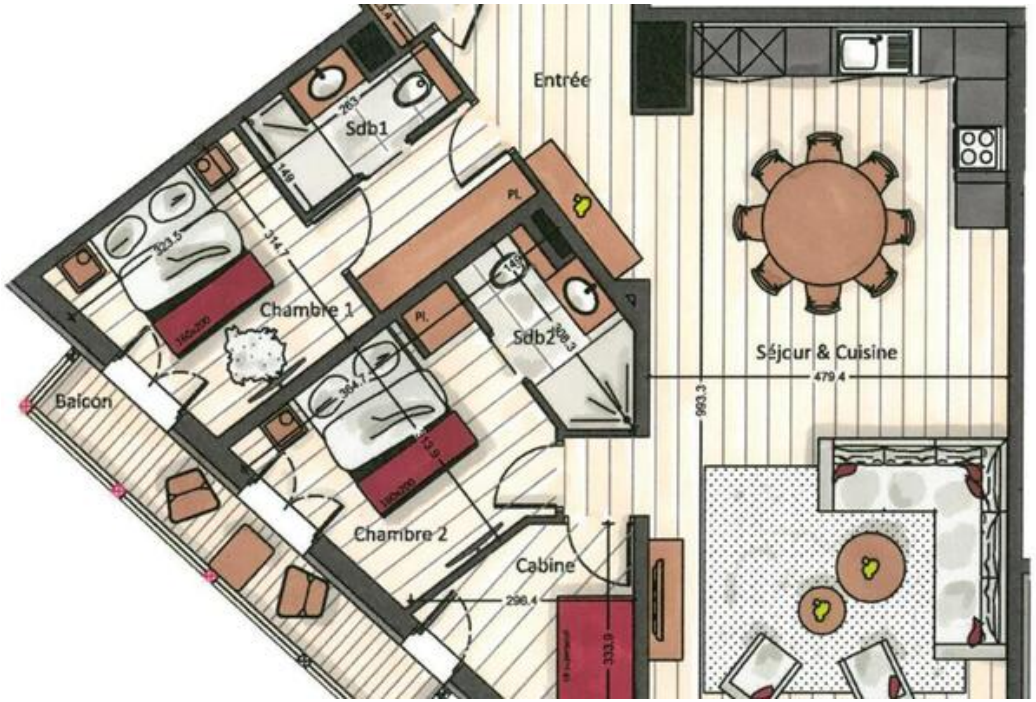
- Индивидуальное приветствие
- Приемная и консьерж-сервис для удовлетворения ваших потребностей
- Косметические средства L'Occitane
- Рестораны и бар
- Оздоровительная зона - бассейн, хаммам, сауна, массажные кабинеты, фитнес
- Gilbert Sports - лыжная комната и лыжный магазин
- Частная и охраняемая подземная парковка
- Шкафчики для хранения лыж