Сдается двухуровневая квартира с уютной атмосферой.

Франция, Куршевель, Куршевель 1650

Апартамент *- REF: TGS-A2528*

Кол-во Спален: 4 Комунальный лифт	Кол-во Ванных комнат: 4 Посудомоечная машина	Кол-во людей: 9 ТВ	Стоянка Стиральная машина	M² постройки: 100 m² Лыжная комната	Направление: Север Расстояние до подъемника: 100m	Этаж: 2 Расстояние до центра: central	вай-фай

Виды деятельности на курорте

Горные лыжи / сноуборд	Езда на велосипеде	Беговые лыжи	Гольф	Пеший туризм	Катание на горных велосипедах	Верховая езда

Информация Квартира в центре, Куршевель 1650 Мориond

- Количество человек: 9
- M² построено: 100 m²
- Терраса
- 4 Спальни
- 4 ванные комнаты
- Парковка
- Wifi
- Ски-рум

Двухуровневая квартира с уютной атмосферой. Расположена в окружении магазинов и лыжных трасс.

- Расстояние от центра : 100 м
- Ближайший горнолыжный склон : Front de neige
- Расстояние от склонов : 150 м
- Расстояние до лыжной школы : 150 м
- Ближайший горнолыжный подъемник : Ariondaz
- Расстояние от подъемника : 150 м

ЭТАЖ 1

Жилая зона :

- Открытая кухня
- Обеденная зона
- Гостиная
- Терраса

Ванная комната 1 :

- Ванна, двойная раковина

Независимый туалет : 1

ЭТАЖ

Спальня :

- Балкон, гардеробная, телевизор, 1 двуспальная кровать

Спальня :

- ТВ, 1 двуспальная кровать

Смежная ванная комната :

- Душ, Раковина

Спальня с двумя односпальными кроватями :

- 2 односпальные кровати

Детская спальня :

- 3 двухъярусные кровати (1 спальное место)

Ванная комната 1 :

- Двойная раковина , Душ

Независимый туалет : 1

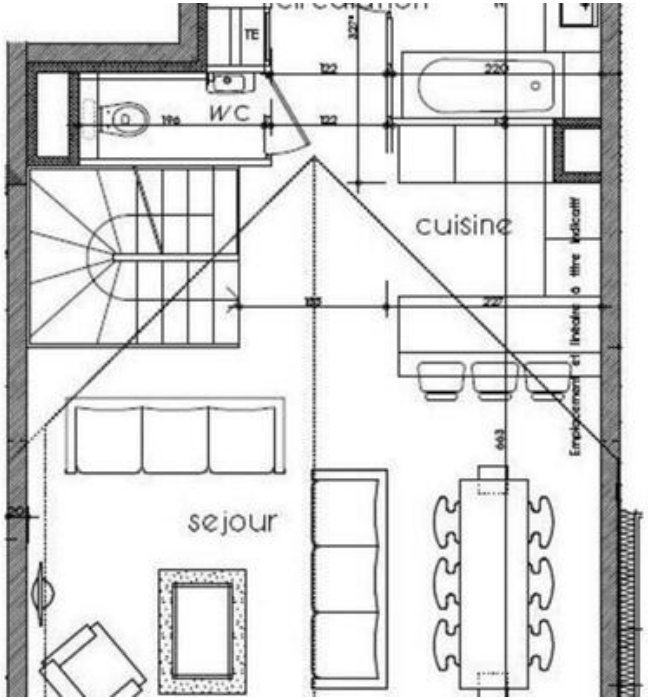
wc
cuisine
sejour

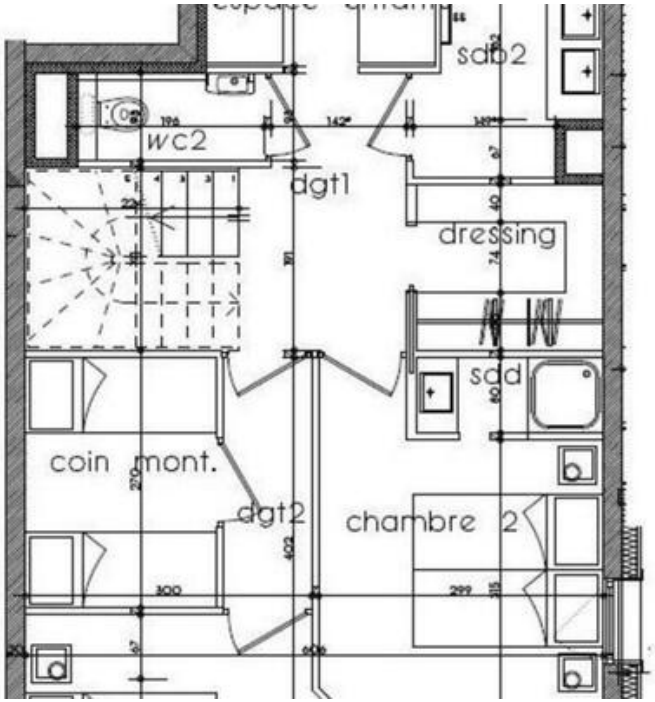
sdb2
wc2
dgt1
dressing
sdd
coin mont.
dgt2
chambre 2