Сдаваемые в аренду апартаменты, расположенные на 2-м этаже

Франция, Куршевель, Куршевель 1650

Апартамент *- REF: TGS-A2564*

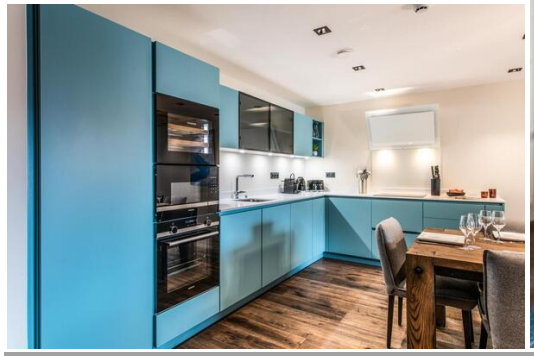

Кол-во Спален: 5	Кол-во Ванных комнат: 3	Стоянка	M² постройки: 135 m²	Терраса	Этаж: 2	вай-фай	ski-in/ski-out
Общий бассейн	Бассейн с подогревом	Джакузи	Сауна	Коммунальный SPA	Вид на горы	Комунальный лифт	Посудомоечная машина
ТВ	Стиральная машина	Тренажерный зал/Фитнес	Массажный кабинет	Лыжная комната	Расстояние до центра: central		

Виды деятельности на курорте

Горные лыжи / сноуборд	Езда на велосипеде	Беговые лыжи	Гольф	Пеший туризм	Катание на горных велосипедах	Верховая езда

Информация Апартаменты в Куршевеле 1650 Морионд

- Количество человек: 10
- M² построено: 135 m²
- Терраса
- 5 Спален
- 3 ванные комнаты
- Частный спа-центр
- Джакузи
- Хаммам / сауна
- Частный бассейн

- Парковка
- Этаж 2
- Wifi
- Лыжная комната

Апартаменты, расположенные на 2 этаже резиденции, площадью 135 м², вмещают 10 человек, максимум 6 взрослых.

Она состоит из трех спален с двуспальной кроватью, двух спален с двухъярусной кроватью и трех ванных комнат. В гостиной есть зона отдыха с телевизором и балкон с видом на горы и долину. Во время вашего пребывания вы сможете воспользоваться парковочным местом на частной автостоянке, шкафчиком для хранения лыж и доступом к Wi-Fi.

- Индивидуальный прием
- Стойка регистрации и услуги консьержа для удовлетворения ваших потребностей
- Косметика L'Occitane
- Рестораны и бары
- Оздоровительная зона - бассейн, хаммам, сауна, массажные кабины, фитнес-центр
- Gilbert Sports - лыжная комната и лыжный магазин
- Частная и охраняемая подземная парковка
- Шкафчики для хранения лыж