Апартаменты с прямым доступом к лыжным трассам Куршевель 165

Франция, Куршевель, Куршевель 1650, Ariondaz

Апартамент *- REF: TGS-A2639*

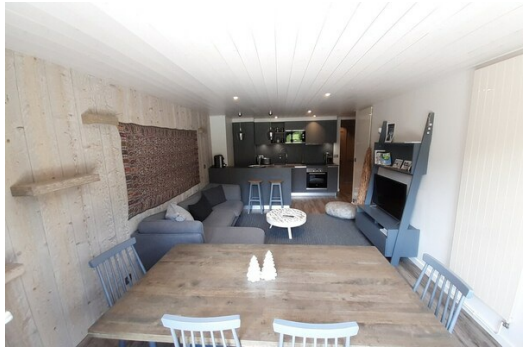

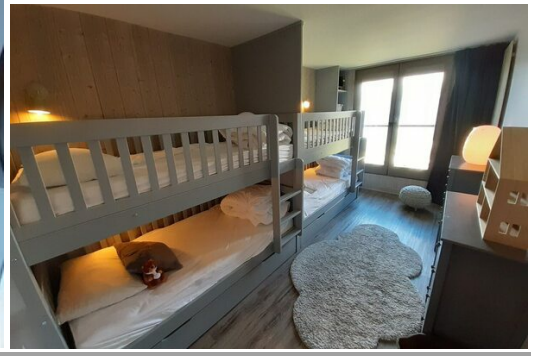

Кол-во Спален: 3	Кол-во Ванных комнат: 3	Кол-во людей: 8	Стоянка	M² постройки: 75 m²	Этаж: 8	вай-фай	ski-in/ski-out
Вид на горы	Комунальный лифт	Посудомоечная машина	ТВ	Стиральная машина	Лыжная комната	Расстояние до центра: central	

Виды деятельности на курорте

Горные лыжи / сноуборд	Езда на велосипеде	Беговые лыжи	Гольф	Пеший туризм	Катание на горных велосипедах	Верховая езда	Мореплавание

ARIONDAZ Courchevel 1650 - Апартаменты с Прямым Доступом к Лыжным Трассам на 8 Гостей

Откройте для себя очарование Куршевель Морионд в этих отремонтированных (2018 г.) 4-комнатных апартаментах в резиденции «Ариондаз». Идеально подходят для семей или групп до 8 человек. Эти апартаменты площадью 75 кв.м на 10-м этаже предлагают прямой доступ **ski-in/ski-out**. К услугам гостей 2 двуспальные кровати и 4 односпальные кровати (двухъярусные), а из светлой гостиной и террасы открывается потрясающий **вид на долину**. Открытая кухня полностью оборудована для вашего удобства.

- Аренда **апартаментов ski-in/ski-out** в **Куршевель 1650** (Морионд)
- Вместимость: 8 человек (2 двуспальные кровати: 140x200 см, 160x200 см; 4 односпальные двухъярусные кровати)
- 3 спальни, 2 ванные комнаты (одна со стиральной и сушильной машинами), 1 отдельный туалет
- Панорамный **вид на долину** и терраса
- Полностью оборудованная открытая кухня
- Лыжные шкафчики (2 шт.)

- Бесплатный Wi-Fi
- Постельное белье и полотенца включены (кровати заправлены по прибытии только с 01.12 по 30.04)
- Открытая парковка на территории резиденции (не закрепленная)

Забронируйте свой отпуск в Куршевеле!
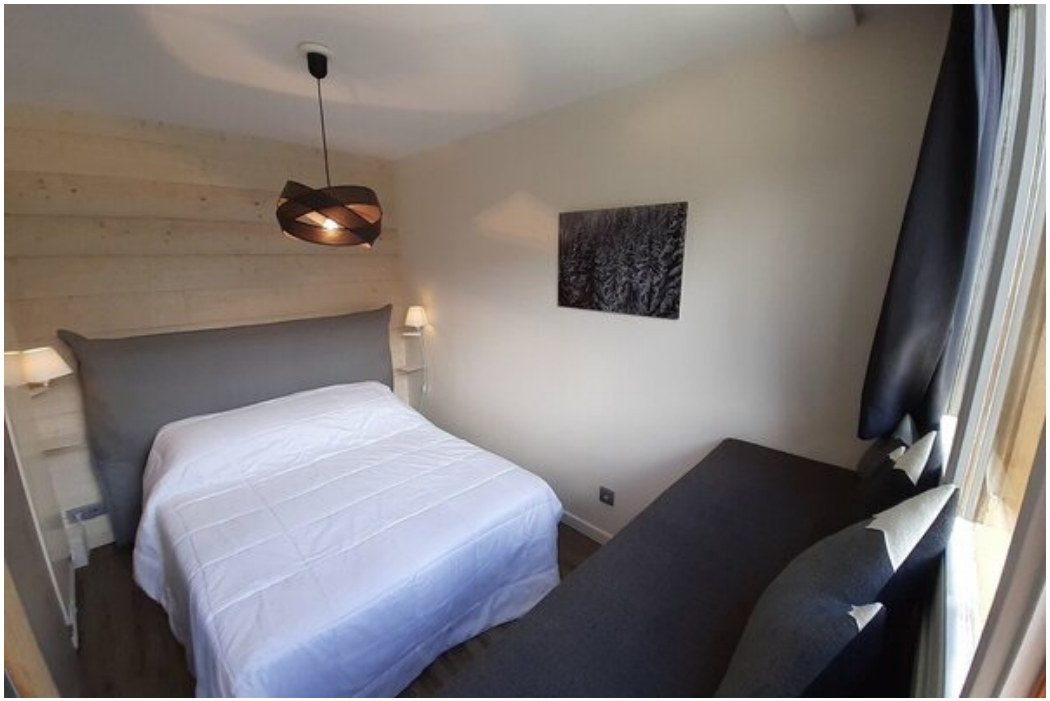
Аренда апартаментов Куршевель 1650, апартаменты ski-in ski-out Куршевель, горнолыжный отдых Франция, апартаменты люкс Куршевель, семейный горнолыжный отдых, резиденция Ариондаз Куршевель, размещение Куршевель Морионд.