Сдается в аренду превосходная двухуровневая квартира

Франция, Мерибель, Méribel Village

Апартамент *- REF: TGS-A2644*

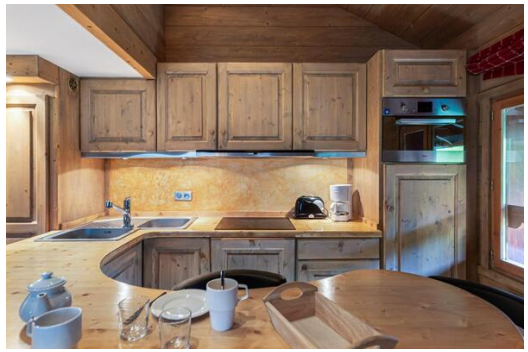

Кол-во людей: 5	Стоянка	M² постройки: 60 m²	Направление: Юго-восток	Этаж: 3	вай-фай	ski-in/ski-out	Сауна
Частный SPA	Комунальный лифт	Посудомоечная машина	ТВ	Стиральная машина	Лыжная комната	Расстояние до подъемника: 100m	Расстояние до центра: central

Виды деятельности на курорте

Горные лыжи / сноуборд

Информация Апартаменты в Village Мерибель, Мерибель

- Количество человек: 5
- Площадь застройки: 60 м²
- Терраса
- 2 спальни
- Частный спа-центр
- Хаммам / Сауна
- Частный бассейн
- Парковка
- Этаж 3
- Дымоход
- Лыжная комната

- Окна на юго-восток
- Въезд на лыжах, выезд на лыжах

Апартаменты Мерибель - деревня Мерибель

- Расстояние от центра : 10 м
- Ближайший горнолыжный склон : La piste du Lapin
- Расстояние от лыжных трасс : 20 м
- Расстояние до лыжной школы : 3000 м
- Ближайший горнолыжный подъемник: Télésiège du Golf
- Расстояние от подъемника : 30 м

Школа расположена в нескольких минутах от склона Lapin и кресельного подъемника Golf, чтобы добраться до зоны 3 Долин. Во время школьных каникул в зоне A в феврале проводятся групповые лыжные занятия на вершине кресельного подъемника. Для других уроков спускайтесь на лыжах к Rond Point des Pistes. Магазины поблизости: пекарня, мини-маркет, рестораны и спортивный магазин. Бесплатные автобусы до центра Мерибеля с 7.40 до 11.30. Бесплатное посещение бассейна, сауны и хаммама в той же резиденции.

Превосходный дуплекс, расположенный в самом центре деревни Мерибель, квартира имеет привилегированное расположение, рядом со всеми удобствами, трассами и подъемниками. Квартира имеет знак Méribel, гарантию качества, выданную туристическим офисом Мерибеля.

На прекрасной площади 60 кв.м. расположены 2 уютные комнаты в традиционном альпийском духе, что позволяет разместить 5 человек.
Вы найдете красивую полностью оборудованную кухню, выходящую в столовую и большую гостиную с камином, подчеркивающую теплую и уютную атмосферу.
Из гостиной можно выйти на красивый балкон, откуда открывается солнечный вид на окружающую природу и горы.

В вашем распоряжении также доступ к спа-центру и бассейну, частный крытый гараж и шкафчик для хранения лыж.

Гостиная, оборудованная камином, со спальной зоной с большим диваном, телевизором и ванной комнатой.

Гостиная зона

- Камин
- Открытая кухня
- Столовая
- Гостиная
- ТВ-гостиная
- Терраса

Угловая зона : Гостиная с телевизором, который закрывается шторой, оборудована большим диваном, на котором может разместиться один человек.

- Балкон, DVD-плеер, телевизор

Ванная комната

- 1 ванная комната : Ванна, Душ, Фен, Полотенцесушитель, Одна раковина, Туалет

Независимый туалет : 1

Спальня :

- Балкон, Кабинет, Шкаф
- 1 Двуспальная кровать (160 x 190)

Спальня с двумя односпальными кроватями :

- Шкаф
- 2 односпальные кровати (80 x 190)

Ванная комната

- Ванная комната 1 : Душ, Полотенцесушитель, Одинарная раковина, Туалет

УСЛУГИ

Добро пожаловать

- Ресепшн в агентстве
- Банные принадлежности*

Уборка и постельное белье

- Тапочки*
- Постельное белье (полотенца и простыни)
- Заправка постели перед прибытием
- Уборка в конце пребывания
- Плановая уборка по запросу (за дополнительную плату)

* Только зимой

ОБОРУДОВАНИЕ

Мультимедиа

- ТЕЛЕВИЗОР
- Blue-ray плеер
- DVD-плеер / Blu-ray

Общее оборудование

- Лифт
- Гараж
- Дровяной камин
- Шкафчик для лыж
- Сейф
- Уличная мебель

Бытовая техника

- Микроволновая печь
- Холодильник
- Аппарат для приготовления раклетт
- Прибор для фондю
- Ваккум
- Кухонная вытяжка
- Чайник
- Тостер
- Скороварка
- Индукционные варочные панели
- Посудомоечная машина
- Духовой шкаф

По запросу
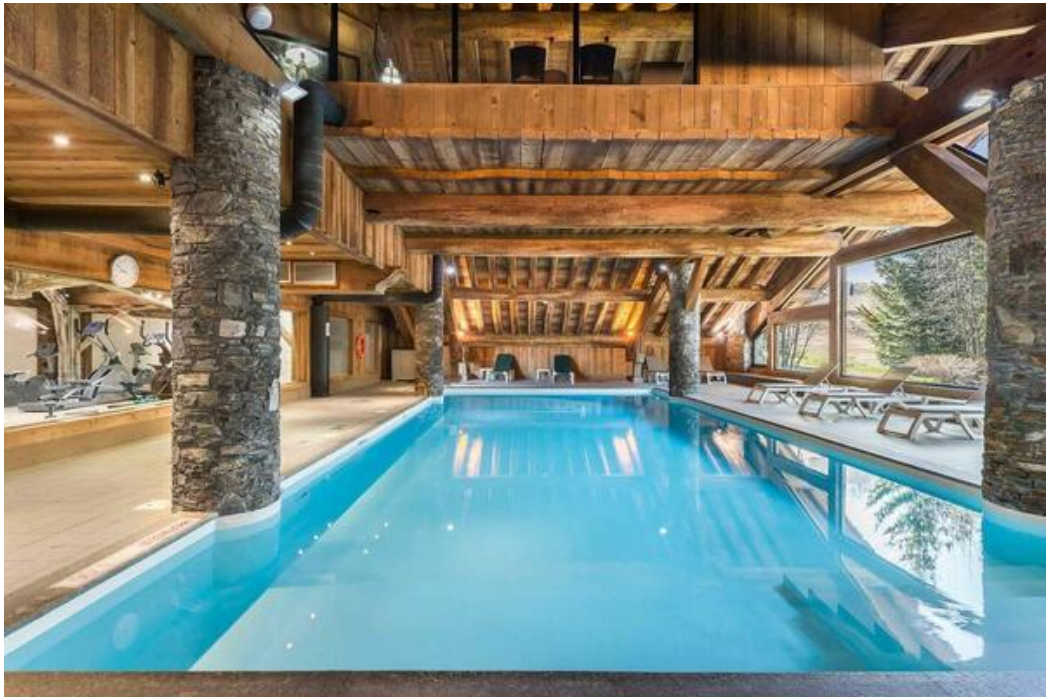
- Детская кроватка
- Высокий стул