В этих двухкомнатных апартаментах Куршевель Морионд

Франция, Куршевель, Куршевель 1650

Апартамент *- REF: TGS-A2650*

Кол-во Спален: 2 ТВ	Кол-во людей: 6 Расстояние до подъемника: 100m	Кол-во Детей: 2 Расстояние до центра: central	Стоянка	M² постройки: 73 m²	Этаж: 0	вай-фай	Комунальный лифт

Виды деятельности на курорте

Горные лыжи / сноуборд	Гольф

Апартаменты Куршевель Морионд, 1650 в аренду

Апартаменты расположены в самом центре Куршевель-Морионд, в непосредственной близости от трасс, подъемников и магазинов. Пешком вы сможете добраться до кресельного подъемника Ariondaz за считанные секунды.

В новой резиденции есть современное оборудование и мебель. В его двух комнатах могут разместиться 4 взрослых и двое детей.

С его большого балкона открывается ясный и беспрепятственный вид на окрестности.

LAYOUT

- Жилая зона
- Балкон
- Открытая кухня
- Обеденная зона

Семейная спальня :

- ТВ
- 1 Двуспальная кровать (140 x 200)
- 1 двухъярусная кровать (два спальных места) (90 x 200)

Спальня с двуспальной кроватью :

- 1 Двуспальная кровать (140 x 200)

Ванная комната

- Ванная комната 1 : Ванна, двойная раковина

Независимый туалет : 1

УСЛУГИ
Добро пожаловать

- Ресепшн в агентстве
- Товары для ванной комнаты

Уборка и постельное белье

- Тапочки
- Постельное белье (полотенца и простыни)
- Заправка постели перед прибытием
- Уборка в конце пребывания
- Плановая уборка по запросу (за дополнительную плату)

ОБОРУДОВАНИЕ
Максимальная высота гаража 2 м (будьте осторожны, нет возможности установить бокс на крыше)

Мультимедиа

- ТЕЛЕВИЗОР

Общее оборудование

- Лифт
- Парковочное место

Бытовая техника

- Кофеварка
- Микроволновая печь
- Холодильник

- Пылесос
- Кофеварка Nespresso
- Кухонная вытяжка
- Чайник
- Тостер
- Посудомоечная машина
- Духовой шкаф

По запросу

- Детская кроватка
- Высокий стул

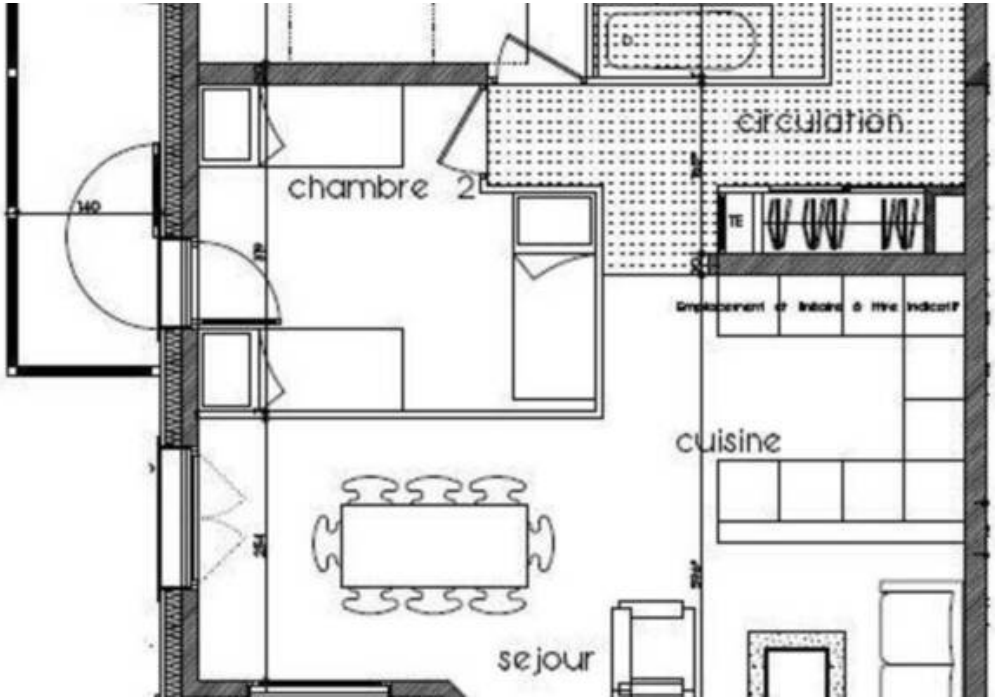
circulation
chambre 2
cuisine
sejour