Квартира в аренду в Куршевеле 1650 Морионд

Франция, Куршевель, Куршевель 1650

Апартамент *- REF: TGS-A2723*

Кол-во Спален: 5	Кол-во Ванных комнат: 4	Кол-во людей: 10	Кол-во Детей: 2	Стоянка	M² постройки: 164 m²	Терраса	Этаж: 1
вай-фай	Камин	Джакузи	Коммунальный SPA	Вид на горы	Комунальный лифт	Посудомоечная машина	ТВ
Стиральная машина	Лыжная комната	Расстояние до подъемника: 100m	Расстояние до центра: central				

Виды деятельности на курорте

Горные лыжи / сноуборд	Езда на велосипеде	Беговые лыжи	Гольф	Пеший туризм	Катание на горных велосипедах	Верховая езда	Мореплавание

Ваш Идеальный Горный Отдых в Сердце Альп

Откройте для себя исключительное место для отдыха, расположенное в знаменитом горнолыжном регионе Ле-Труа-Валле. Эти роскошные апартаменты предлагают аутентичный, изысканный и гостеприимный отдых для групп любого размера, от пар до больших компаний до 16 человек.

Непревзойденное Расположение для Любителей Лыж и Ценителей Отдыха

Всего в 150 метрах от горнолыжных склонов и оживленного центра популярного курорта Куршевель, этот элегантный объект размещения отличается спокойной обстановкой, идеально подходящей для создания заветных воспоминаний с близкими. Предлагая выбор апартаментов с двумя-восемью спальнями, вы сможете насладиться захватывающими панорамными видами на обширную зону Ле-Труа-Валле и окружающие величественные горы.

Комфорт и Удобство у Вас под Рукой

Каждые апартаменты отличаются просторными, светлыми и уютными интерьерами, благодаря чему вы почувствуете себя как дома. В качестве дополнительного бонуса вы получите доступ к первоклассным удобствам соседней резиденции, включая восхитительное бистро-бар Le C, частную велнес-зону с сауной, гидромассажной ванной и массажными кабинетами, а также удобное лыжное хранилище.

Маленькие Роскоши, Которые Имеют Большое Значение

- **Исключительные Виды**
- **Велнес-Зона**
- **Бистро Le C (Ресторан и Бар)**
- **Лыжное Хранилище**
- **Обслуживание Номеров**
- **150 м до Склонов и Центра Поселка**
- **Подземная Частная Парковка**
- **Терраса / Балкон**

Пример Планировки Апартаментов

Расположенные на привлекательном этаже резиденции, эти конкретные апартаменты занимают площадь 164 квадратных метра и могут с комфортом разместить до 10 гостей, с идеальной вместимостью 8 взрослых.

В апартаментах четыре хорошо оборудованные спальни с двуспальными кроватями, каждая с собственной ванной комнатой и выходом на балкон с частным джакузи. Очаровательная комната с двухъярусными кроватями идеально подходит для детей. Светлая и просторная гостиная включает в себя телевизор, уютный камин, полностью оборудованный кухонный остров, обеденную зону и террасу с потрясающим видом на горы.

Во время вашего пребывания вы сможете воспользоваться парковочным местом на частной подземной парковке, запирающимся шкафчиком для лыж и бесплатным доступом к Wi-Fi.

Персонализированные Услуги для Незабываемого Отдыха

Ваше благополучие является нашим главным приоритетом. Позвольте нам позаботиться о деталях благодаря нашему широкому спектру включенных и дополнительных услуг, что позволит вам полностью расслабиться и насладиться идеальным отдыхом.

- **Индивидуальный Приветственный Прием**
- **Консьерж-Сервис**
- **Роскошные Косметические Средства**
- **Бистро Le C - Ресторан и Бар**
- **Gilbert Sports - Лыжное Хранилище и Магазин Лыж**
- **Подземная Частная Парковка**
- **Шкафчики для Лыж**

Дополнительное Преимущество Данного Объекта Размещения

- **Терраса**
- **Вид на Горы**
- **Камин**
- **Гидромассажная Ванна**

Забронируйте свой зимний отдых сегодня!

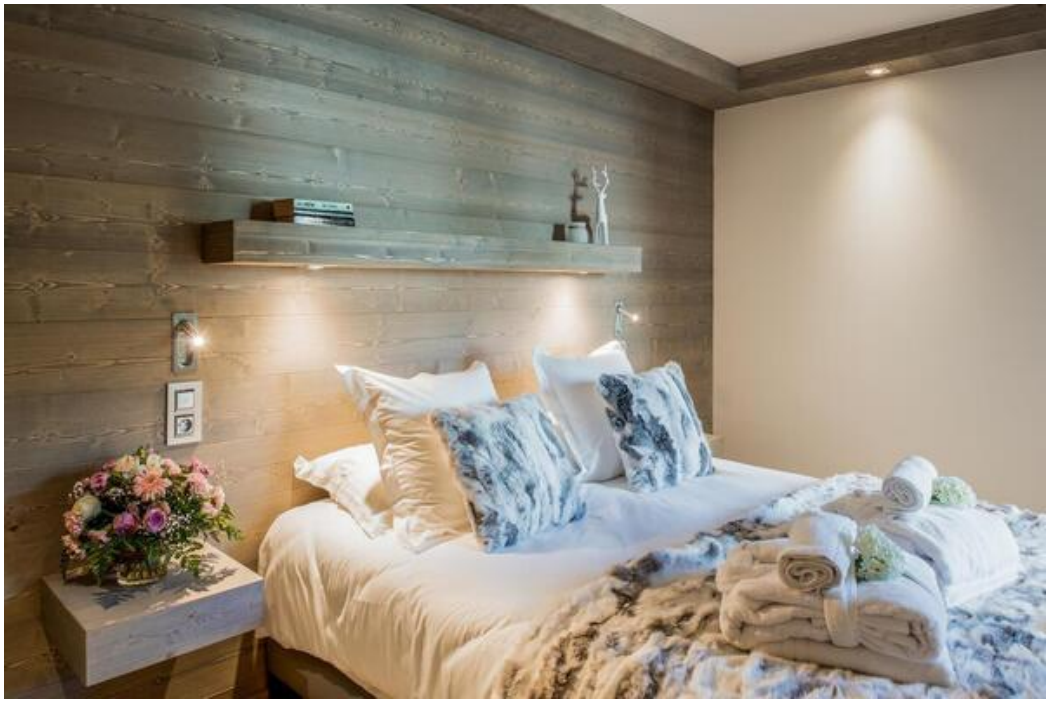

Ch 1
Sdb1
Cabine
Ch 2
Sdb2
Spa
Terrasse
Ch 3
Sdb3
Entrée
Ch 4
Sdb4
Wc
Séjour & Cuisine
Balcon