Сдается в аренду квартира, с 3 спальнями в Куршевеле 1650

Франция, Куршевель, Куршевель 1650

Апартамент *- REF: TGS-A2731*

Кол-во Спален: 3	Кол-во Ванных комнат: 2	Кол-во людей: 6	Кол-во Детей: 2	Стоянка	M² постройки: 67 m²	Направление: Северо-запад	Этаж: 3
Коммунальный SPA	Вид на горы	Комунальный лифт	Посудомоечная машина	ТВ	Стиральная машина	Лыжная комната	вай-фай
Расстояние до центра: central							Расстояние до подъемника: 100m

Виды деятельности на курорте

Горные лыжи / сноуборд	Езда на велосипеде	Беговые лыжи	Гольф	Катание на горных велосипедах	Верховая езда

Квартира, расположенная в Куршевеле 1650 в аренду, площадью 67 кв.м., идеально подходит для приема 6 человек с максимальным количеством 4 взрослых.

В этой квартире есть две спальни с двуспальной кроватью, спальня-кабина с двухъярусной кроватью, идеально подходящей для детей, и две ванные комнаты. В гостиной с телевизором есть также полностью оборудованная кухня и балкон с видом на долину.
Во время отдыха вы можете воспользоваться парковочным местом на частной автостоянке, шкафчиком для хранения лыж и доступом к Wi-Fi.

Индивидуальные услуги

Ваше благополучие - наш главный приоритет, забудьте об ограничениях и повседневной жизни и побалуйте себя идеальным отдыхом благодаря огромному выбору полезных услуг, включенных в стоимость или по меню.

- Индивидуальное приветствие
- Услуги консьержа
- Косметические средства L'Occitane
- Bistrot Le C - ресторан и бар
- Gilbert Sports - лыжная комната и лыжный магазин
- Подземная частная автостоянка
- Шкафчики для хранения лыж

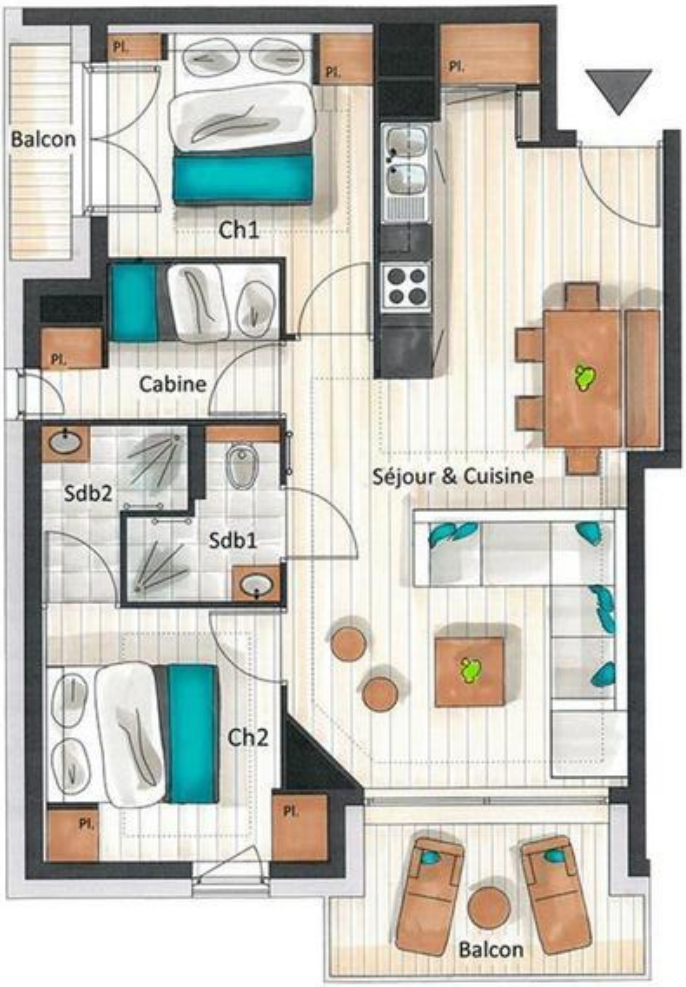
Balcon
Pl.
Pl.
Pl.
Ch1
Pl.
Cabine
Sdb2
Sdb1
Séjour & Cuisine
Ch2
Pl.
Pl.
Balcon