Двухкомнатная квартира площадью 30 кв. м на 6 человек

Франция, Куршевель, Куршевель 1550

Апартамент *- REF: TGS-A2885*

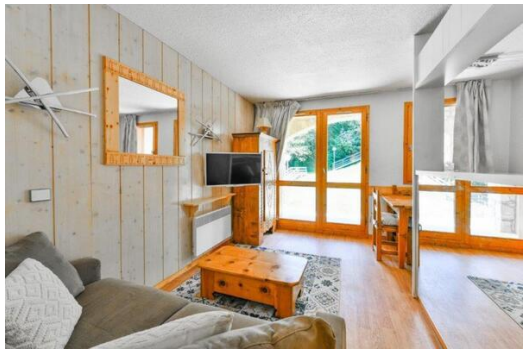

Кол-во Спален: 1 Комунальный лифт	Кол-во Ванных комнат: 1 Частный лифт	Кол-во людей: 6 Посудомоечная машина	Стоянка ТВ	M² постройки: 30 m² Стиральная машина	Терраса Расстояние до подъемника: 100m	Этаж: 1 Расстояние до центра: central	вай-фай

Виды деятельности на курорте

Горные лыжи / сноуборд	Езда на велосипеде	Беговые лыжи	Гольф	Пеший туризм	Катание на горных велосипедах	Верховая езда	Большой теннис

Двухкомнатная квартира площадью 30 кв. м на 6 человек на 1 этаже резиденции с лифтом в деревне Куршевель 1550.

Кухня открытого плана с электрической плитой, посудомоечной машиной, микроволновой печью и холодильником.

СПАЛЬНЫЕ МЕСТА:
1-я спальня : 1 двуспальная кровать (140x190 см).
Вход : 2 двухъярусные кровати
Верхняя кровать не подходит для детей младше 6 лет.
Салон : 1 диван-кровать (140x190 см)

Одна отдельная ванная комната и один отдельный туалет

Шкаф для хранения лыж и крытая парковка (n°12), макс. высота 1,90 м.

Wifi 4G подключение за дополнительную плату (5Go/день)

УСЛОВИЯ АРЕНДЫ:
Постельное белье включено только с 15/12 до 30/04, в остальное время за дополнительную плату.
Полотенца и уборка не включены, предоставляются по запросу
Депозит за ущерб требуется по прибытии.
Животные не допускаются.