Совершенно новая квартира в аренду в Куршевеле 1550 Village

Франция, Куршевель, Куршевель 1550

Апартамент *- REF: TGS-A2889*

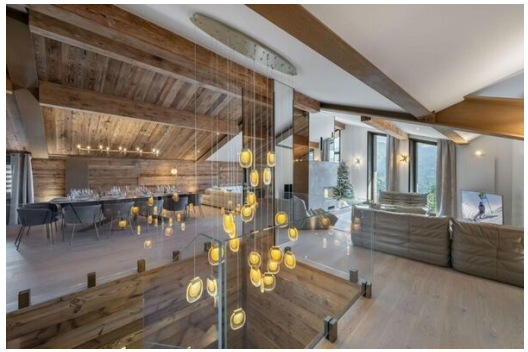

Кол-во Спален: 4	Кол-во Ванных комнат: 4	Кол-во людей: 10	Стоянка	M² постройки: 196 m²	вай-фай	Камин	Комунальный лифт
Частный лифт	Посудомоечная машина	ТВ	Стиральная машина	Лыжная комната			

Виды деятельности на курорте

Горные лыжи / сноуборд	Езда на велосипеде	Беговые лыжи	Гольф	Пеший туризм	Катание на горных велосипедах	Верховая езда

Совершенно новая квартира в аренду в Куршевеле 1550 Village с 4 спальнями площадью 196 м², которая может вместить 6 взрослых и 4 детей и расположена в резиденции.
В нескольких шагах от магазинов и рядом со склонами, эта квартира включает в себя:

УРОВЕНЬ 0
- Прихожая
- Спальня 1: двуспальная (180x200 см) с душевой комнатой и туалетом, отдельный балкон
- Спальня 2: двуспальная (160x200 см) с душевой комнатой
- Комната для лыж
- Отдельный туалет

УРОВЕНЬ 1
- Кухня открытого плана
- Гостиная (100 м2)/столовая с камином и балконом

- Спальня 3: двуспальная кровать (180x200 см) с душевой комнатой и туалетом
- Спальня 4: настенная кровать (90x200 см), двуспальная кровать (160x200 см) и односпальная кровать (90x200 см) с ванной и туалетом, мезонин с двуспальной кроватью (140x200 см)

- 2 крытых парковочных места
- прачечная

УСЛУГИ ВКЛЮЧЕНЫ
- Индивидуальный прием с шампанским, свежими цветами, приветственной корзиной
- Постельное белье, полотенца и тапочки предоставляются
- Кровати застилаются по прибытии
- Приветственные товары в ванных комнатах
- Уборка в конце вашего пребывания
- Уборка в середине вашего пребывания
- Дрова для камина
- WIFI

УСЛУГИ НЕ ВКЛЮЧЕНЫ
- Туристический налог, который оплачивается вместе с балансом
- Смена постельного белья

Животные не допускаются - курение запрещено