Квартира в Куршевеле 1650

Франция, Куршевель, Куршевель 1650, Ле Бельведер

Апартамент *- REF: TGS-A2952*

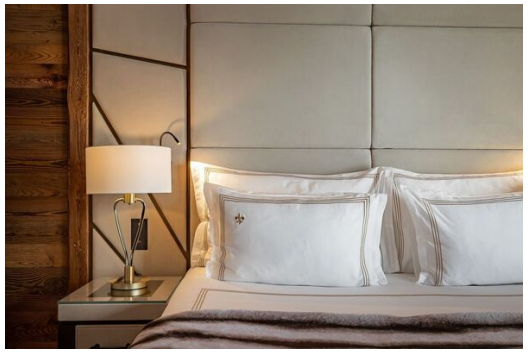
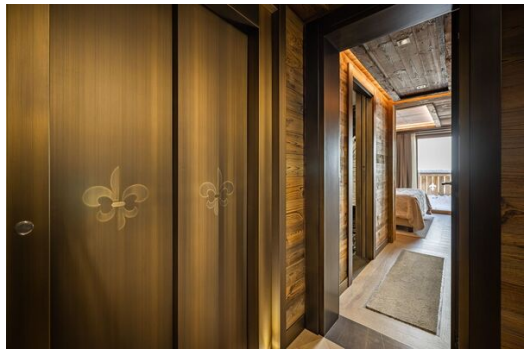

Кол-во Спален: 4 Кол-во Ванных комнат: 4 вай-фай

Резиденции находятся в самом сердце Ultima Courchevel Belvédère. Эти резиденции с четырьмя спальнями находятся в нескольких минутах от склона и имеют прекрасный вид на горный хребет перед ними. У вас есть доступ к лыжным трассам через собственный лыжный магазин курорта, а также полный «завтрак лыжника», ночные опыты частного шеф-повара и другие сюрпризы. Каждая искусно оформленная спальня имеет великолепную мраморную ванную комнату.

Раскрутите или включите передачу; этот курорт был разработан для любого. Наша роскошная резиденция — это холст для вашей группы — идеальная стартовая площадка для приключений, благодаря которым возвращаться домой так же весело, как кататься по склонам.

И это неудивительно, но вид на горы (самые солнечные склоны Куршевеля) неизбежен. У вас будет доступ в наш роскошный спа-центр и бутик-магазин лыжного снаряжения для собственного снаряжения.

- Частные резиденции с 4 спальнями с ванными комнатами
- Ежедневный завтрак Ultima в резиденции
- Частный шеф-повар на ужин с комплексным меню, доступны обновления
- Балкон и открытая терраса с видом на горы
- Удобства для тела Ultima
- Доступно обслуживание номеров

- Бесплатный мини-бар, который обновляется один раз в день
- Кухня с необходимыми приправами
- Лыжный дворецкий
- Лыжные инструкторы с высшим образованием
- Доступ в спа
- Расположен на одном из самых солнечных склонов Куршевеля.
- Бутик-магазин лыжного снаряжения для дома и самых солнечных склонов
- Трансфер в Куршевель 1850 (совместно с другими гостями)
- Услуги парковщика и самостоятельная парковка
- Выделенные дворецкие, няни и многое другое доступно по запросу
- Вай фай
- Частная столовая на 25 гостей

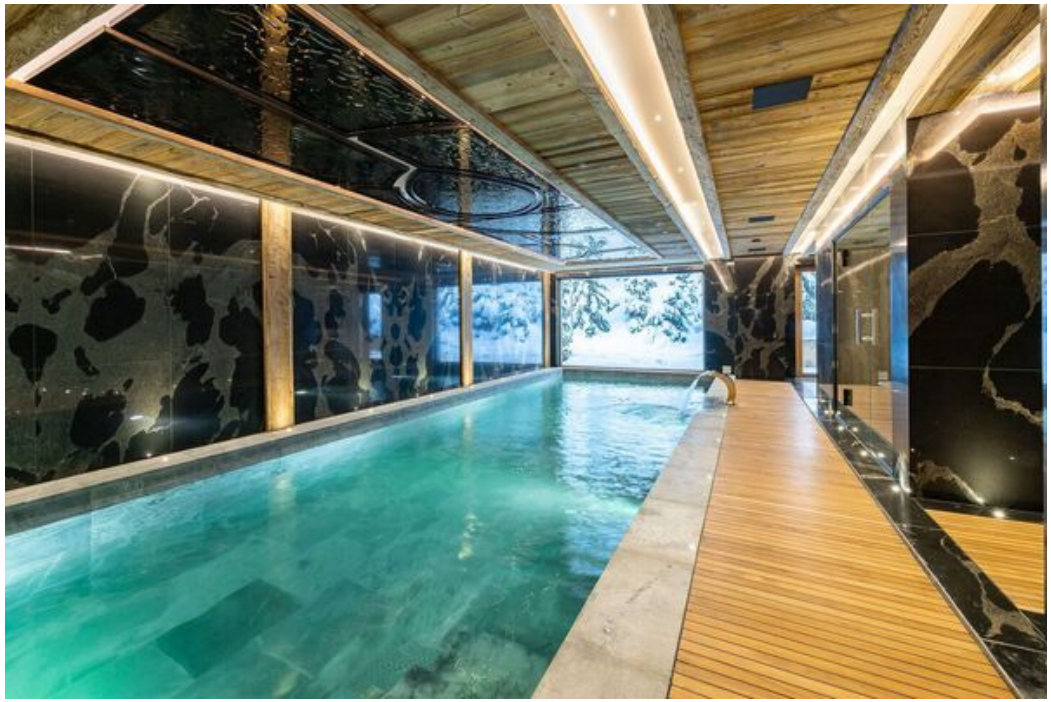

S
FORCE
S
FORCE