Очень красивая двухуровневая квартира в современном стиле

Франция, Куршевель, Куршевель 1550

Апартамент *- REF: TGS-A2964*

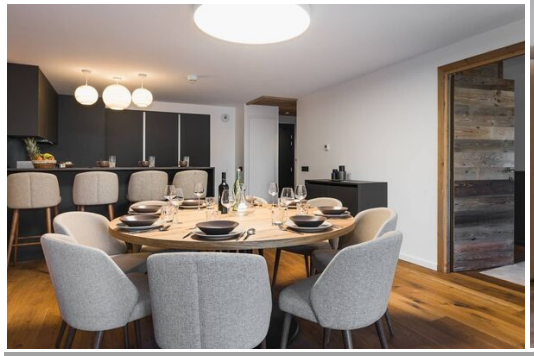

Кол-во Спален: 4	Кол-во людей: 8	Кол-во парковочных мест: 1	M² постройки: 97 m²	Направление: Юг	Этаж: 3	Кол-во Этажей: 2	вай-фай
			ski-in/ski-out	Комунальный лифт	Кондиционер	Посудомоечная машина	ТВ
Стиральная машина	Кладовая Комната	Лыжная комната	Расстояние до подъемника: 100m	Расстояние до центра: central			

Виды деятельности на курорте

Горные лыжи / сноуборд	Езда на велосипеде	Беговые лыжи	Гольф	Пеший туризм	Катание на горных велосипедах	Верховая езда

Очень красивая двухуровневая квартира в современном стиле, полностью новая, с видом на север в Куршевеле 1550 для аренды.

Резиденция имеет доступ к склонам и расположена недалеко от центра.
97 м² - Деревня Куршевель - 8 человек - рядом со склонами

Она состоит из :

Первый этаж :
- Вход
- Туалет с умывальником
- Оборудованная кухня, открытая для гостиной.
- Спальня с 1 двуспальной кроватью (160x200), душевой комнатой, туалетом и телевизором.

Уровень 1 :
- Семейный номер со спальней с двуспальной или двумя односпальными кроватями (1 двуспальная кровать 180 x 200 или 2 односпальные кровати 90 x 200) с телевизором и спальней-кабинетом с 1 двухъярусной кроватью (2 спальных места 80x190), собственной ванной комнатой с ванной.
- Маленькая спальня (рекомендуется для детей) с 1 двухъярусной кроватью (спальные места 2 80x190).
- Туалет с умывальником

Прочее
1 парковочное место n°1
1 шкафчик для лыж n°34
Лифт
Стиральная машина и сушилка в общей комнате на входе в резиденцию.

В стоимость аренды зимой входит: постельное белье (простыни и полотенца), заправка кроватей по прибытии, приветственный набор и уборка в конце пребывания.
Дополнительные услуги могут быть предоставлены по запросу (дополнительная уборка, смена белья в середине проживания, шеф-повар и т.д.).

При аренде летом: приветственный набор для кухни и уборка в конце пребывания.
Дополнительные услуги могут быть предоставлены по запросу: постельное белье (простыни и полотенца), заправка кроватей по прибытии, дополнительная уборка в середине пребывания и т.д....