Апартаменты с 2 спальнями площадью 75 кв.м на 6 персон, на 3

Франция, Куршевель, Куршевель 1550

Апартамент *- REF: TGS-A2993*

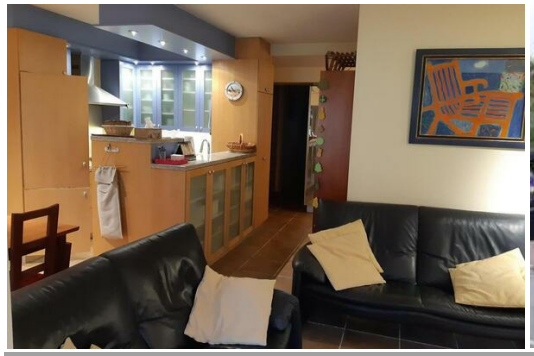

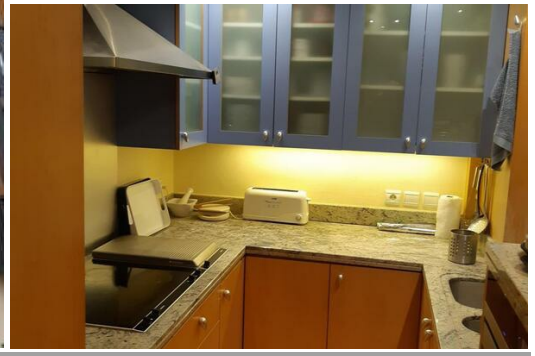

Кол-во Спален: 2	Кол-во Ванных комнат: 1	Кол-во людей: 6	Стоянка	M² постройки: 75 m²	Этаж: 3	вай-фай	Вид на горы
Комунальный лифт	Частный лифт	Посудомоечная машина	ТВ	Стиральная машина	Лыжная комната		

Виды деятельности на курорте

Горные лыжи / сноуборд	Езда на велосипеде	Беговые лыжи	Гольф	Пеший туризм	Катание на горных велосипедах	Верховая езда	Мореплавание

Апартаменты с 2 спальнями площадью 75 кв.м на 6 персон, на 3 этаже с лифтом в аренду в Куршевеле 1550.
Гостиная с обеденной зоной, балкон, выходящий на юг, вид на склоны и телевизор.
Кухня с обеденной зоной, с холодильником, морозильной камерой, плитами, духовкой, посудомоечной машиной, стиральной машиной и микроволновой печью.

СПАЛЬНОЕ МЕСТО:
Спальня 1: 1 двуспальная кровать 180x200 см.
Спальня 2: 2 двухъярусные кровати (4 x 80x200 см), 1 умывальник

1 ванная комната с ванной, душем и туалетом
1 отдельный туалет

1 шкафчик для хранения лыж, 1 частный гараж, отъезд ski in/ski out
Wifi 4G подключение за дополнительную плату (5Go/день)

Эта квартира не подходит для людей с ограниченной подвижностью.

УСЛОВИЯ АРЕНДЫ:
Постельное белье включено только с 15/12 до 30/04, в остальное время за дополнительную плату.
Полотенца и уборка не включены, предоставляются по запросу
По прибытии необходимо внести залог за ущерб.
Животные не допускаются.