АПАРТАМЕНТЫ SKI IN SKI OUT, ВЫХОДЯТ НА СКЛОН

Франция, Ла Таня

Апартамент *- REF: TGS-A3089*

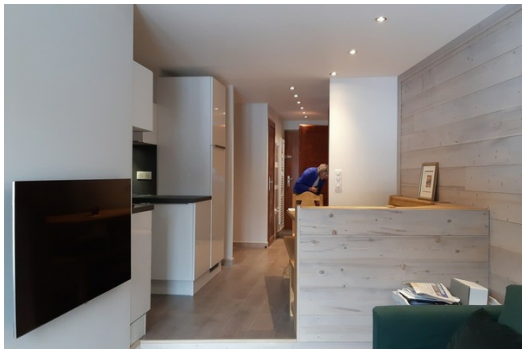

Кол-во Спален: 1 ТВ	Кол-во Ванных комнат: 1 Расстояние до центра: central	M² постройки: 45 m²	Терраса	вай-фай	ski-in/ski-out	Вид на горы	Посудомоечная машина

Виды деятельности на курорте

Горные лыжи / сноуборд	Езда на велосипеде	Беговые лыжи	Гольф	Катание на горных велосипедах	Верховая езда	Мореплавание

АПАРТАМЕНТЫ SKI IN SKI OUT С ВИДОМ НА СКЛОН

АПАРТАМЕНТЫ С 1 СПАЛЬНЕЙ И КАЮТ-КОМПАНИЕЙ, С ВИДОМ НА ГОРЫ И РАЗВЛЕЧЕНИЯ, С ВИДОМ НА ЮГО-ВОСТОК.

Апартаменты с 1 спальней площадью 45 кв.м, с комнатой-кабиной, для 4 человек на 3 этаже резиденции с лифтом. Балкон выходит на юго-восток с видом на склоны.

Гостиная зона с телевизором, диваном и обеденным столом.
Кухня открытого плана: керамическая плита с вытяжкой, духовка, микроволновая печь, посудомоечная машина и холодильник с морозильной камерой, фильтр-кофеварка и кофеварка Nespresso, набор для фондю.

СПАЛЬНЫЕ МЕСТА :
Спальня 1: 1 двуспальная кровать King Size (или 2 односпальные кровати).
Каюта с окном: один комплект двухъярусных кроватей Верхнее спальное место не подходит для детей младше 6 лет.