Резиденция расположена в самом центре деревни Куршевель, сам

Франция, Куршевель, Куршевель 1550

Апартамент *- REF: TGS-A3363*

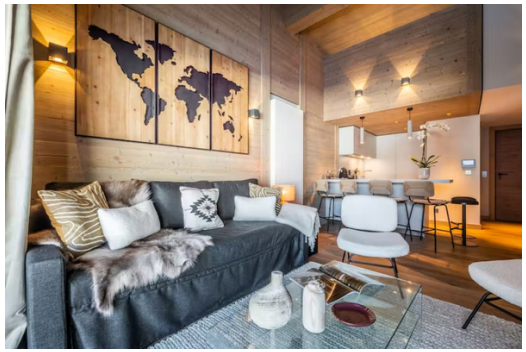

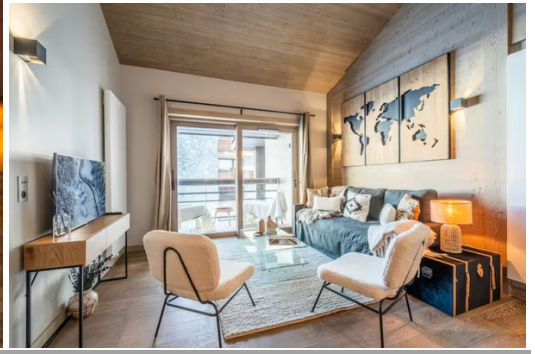

Кол-во Спален: 2	Кол-во Ванных комнат: 2	Кол-во людей: 4	Стоянка	M² постройки: 48 m²	вай-фай	Камин	Вид на горы
Комунальный лифт	Частный лифт	Кондиционер	Барбекю	Посудомоечная машина	ТВ	Стиральная машина	Лыжная комната
Кинозал/ТВ-зал							

Виды деятельности на курорте

Горные лыжи / сноуборд	Беговые лыжи	Пеший туризм	Катание на горных велосипедах	Верховая езда

Резиденция расположена в самом центре деревни Куршевель, самой уединенной и семейной части Куршевеля. Знаете ли вы, что 2,5-километровая санная трасса начинается на высоте 1850 метров и заканчивается на высоте 1550 метров, в центре деревни? Кроме того, всего в 600 метрах находится аквафун-центр Aquamotion, который идеально подходит для плохих погодных дней.

Апартаменты представляют собой современную 2-комнатную квартиру, оформленную в деревянном каркасе. В ней имеется одна двуспальная кровать, а также двухъярусная кровать, на которой с комфортом могут разместиться 4 человека. По запросу может быть установлена дополнительная односпальная кровать размером 80 x 200 см. Современные апартаменты отличаются высокими потолками и большим остеклением, что обеспечивает мягкую архитектурную выразительность, отражающую современное видение горных шале. Апартаменты оформлены со вкусом и оснащены современной мебелью и техникой. Расположенные на 3-м этаже, эти апартаменты площадью 48 кв. м предлагают террасу площадью 10 кв. м с исключительным видом.

В здании имеется оздоровительная зона, включающая хаммам (в настоящее время закрыт из-за Covid-19), сауну, а также сенсорный душ с такими фантазийными опциями, как тропический дождь, летний дождь и холодный туман. Кроме того, в холле отеля имеется зона отдыха.

Излишне говорить, что в отеле есть все необходимое для вашего пребывания: полностью оборудованная кухня, постельное белье, полотенца, туалетные принадлежности в ванной комнате и многое другое. И последнее, но не менее важное: в здании имеется личный шкафчик для хранения лыж, а также общая сауна.

Бытовые мелочи:

Уборка в конце проживания включена в стоимость проживания, а услуги по уборке и стирке во время проживания предоставляются по запросу и за дополнительную плату. Постельное белье (простыни, наволочки и покрывала), полотенца и коврики для ванной предоставляются.

Спальня с односпальными кроватями довольно маленькая.

Оздоровительная зона закрыта в летний сезон. Она работает с 1 декабря по 30 апреля.

Для оптимального комфорта в доме рекомендуется размещение не более 4 гостей.

За обеденным столом могут разместиться до 4 гостей.

Наши соседи - очень милые местные жители, известные как ранние птички, поэтому мы любезно напоминаем вам, что вечеринки и другие громкие празднования в доме не допускаются.