Апартаменты в Куршевеле 1550 Village 8 гостей - 3 спальни -

Франция, Куршевель, Куршевель 1550

Апартамент *- REF: TGS-A3417*

Кол-во Спален: 3	Кол-во Ванных комнат: 2	Кол-во людей: 8	Стоянка	M² постройки: 73 m²	ski-in/ski-out	Камин	Сауна
Вид на горы	Комунальный лифт	Посудомоечная машина	ТВ	Стиральная машина	Лыжная комната	Расстояние до центра: central	

Виды деятельности на курорте

Горные лыжи / сноуборд	Езда на велосипеде	Беговые лыжи	Гольф	Катание на горных велосипедах	Верховая езда

Апартаменты в Куршевеле 1550 Village

8 гостей - 3 спальни - 2 ванные комнаты - 73 кв.м.

Главная спальня

Вид на горы

Телевизор с плоским экраном

Отдельно стоящая двуспальная кровать

Queen size (160 см)

Ванная комната в главной спальне

Присоединенная

итальянский душ

Одинарная раковина

Спальня 2

Вид на горы

Отдельно стоящая двуспальная кровать

Queen size (160 см)

Телевизор с плоским экраном

Детская спальня

4 односпальные кровати

90 см

Двухъярусная кровать

Телевизор с плоским экраном

Ванная комната 2

Частная

Ванна

Одна раковина

Гостиная

Вид на горы

Телевизор с плоским экраном

Звуковая система

Bose

2 дивана

Терраса

Обеденный зал

Вид на природу

Стол

8 мест

Кухня

Открытая

Холодильник

Морозильная камера

Посудомоечная машина

Стиральная машина

Кофеварка с капсулами

Nespresso

Чайник

Тостер

Микроволновая печь

Духовой шкаф
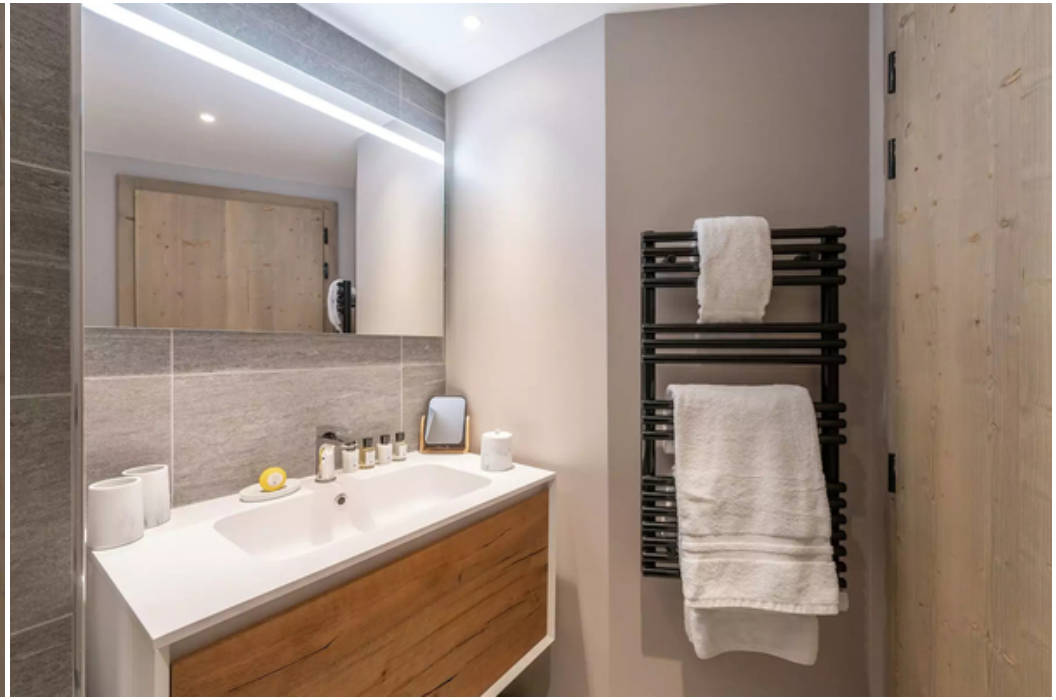
Courchevel