Квартира в аренду в Куршевеле Village

Франция, Куршевель, Куршевель 1550

Апартамент *- REF: TGS-A3681*

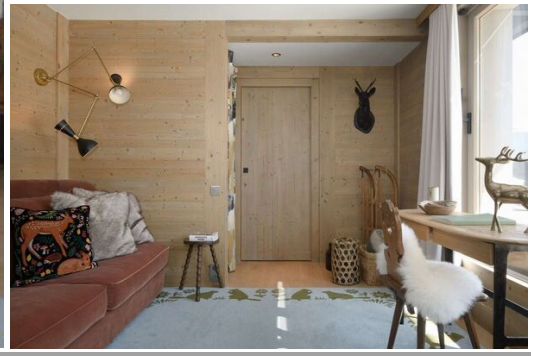

Кол-во Спален: 4	Кол-во Ванных комнат: 4	Кол-во людей: 10	Стоянка	M² постройки: 184 m²	Этаж: 7	вай-фай	Стиральная машина

Великолепные апартаменты с джакузи на открытом воздухе, бразеро и обзором на 360°, оформленные в уникальном дизайнерском стиле. Идеально расположен в центре деревни Куршевель, рядом со склонами и гондольным подъемником, ведущим до Куршевеля 1850.
184 кв.м. - Деревня Куршевель - 8 человек - Рядом со склонами

Он состоит из:
- Прихожая с коридором, обслуживающим 3 двухместных номера и зону для чтения,
- Большая гостиная с обеденной зоной и лаундж-зоной с телевизором и выходом на террасу.
- Полностью оборудованная открытая кухня (духовка, микроволновая печь, посудомоечная машина, чайник, кофеварка Nespresso, кофеварка Krups, тостер и т. д.),
- Лаунж для отдыха, смежный с первым лаунджем с раздвижной дверью, диваном, письменным столом с прекрасным видом на горы и выходом в душевую комнату,
- Терраса с джакузи на открытом воздухе, зона отдыха на открытом воздухе с бразеро и обеденным столом на 10 человек,
- Спальня с двуспальной кроватью (кровать 180x200), телевизор, ванная комната с душем и туалетом, выход на балкон,
- Спальня с двуспальной кроватью (кровать 180x200), телевизор, ванная комната с душем и туалетом, выход на балкон,
- Спальня с двуспальной кроватью (кровать 180x200), телевизор, ванная комната с душем и туалетом, выход на балкон,
- Семейный номер, состоящий из спальни с двуспальной кроватью (кровать 180x200) с телевизором и выходом на балкон, а также каюты с 2 кроватями типа «лодочка» (86x180), ванной комнатой с ванной.
- Отдельный туалет с умывальником.

Другой :

- 2 шкафчика для лыж с сушилкой для ботинок
- 2 крытых парковочных места
- Wi-Fi
- Стиральная машина и сушилка
- Безопасный
- Лифт в резиденции

Доступ в СПА резиденции: паровая баня, сауна, зона отдыха, комната с травяным чаем и процедурный кабинет.

В аренду зимой: постельное белье (простыни и полотенца), кровати, заправленные по прибытии, приветственные продукты и заключительная уборка.
Дополнительные услуги могут быть доступны по цене (дополнительная уборка, смена белья в середине пребывания, услуги шеф-повара и т. д.).