Аренда шале ski-in ski-out Куршевель 1300 Ле Праз

Франция, Куршевель, Куршевель 1300

Апартамент *- REF: TGS-A3837*

Кол-во Спален: 5	Кол-во Ванных комнат: 5	Кол-во людей: 10	Стоянка	M² постройки: 506 m²	Терраса	вай-фай	ski-in/ski-out
Частный бассейн	Крытый бассейн	Бассейн с подогревом	Камин	Джакузи	Сауна	Частный SPA	Вид на горы
Кондиционер	Посудомоечная машина	ТВ	Стиральная машина	Тренажерный зал/Фитнес	Лыжная комната	Расстояние до центра: central	

Виды деятельности на курорте

Горные лыжи / сноуборд	Езда на велосипеде	Беговые лыжи	Гольф	Пеший туризм	Катание на горных велосипедах	Верховая езда	Мореплавание

Испытайте Непревзойденную Роскошь в Альпийском Раю

Откройте для себя исключительное убежище, расположенное в престижном месте, откуда открываются захватывающие виды на величественные горы и безмятежную долину внизу. Это изысканное шале может похвастаться первоклассными удобствами и дизайном, который органично сочетает в себе шикарную архитектуру с элементами из натурального камня и дерева.

Насладитесь Элегантными Жилыми Пространствами

Шале, расположенное на нескольких уровнях с центральной лестницей, отличается просторными и продуманными жилыми зонами. Внутреннее убранство выполнено в мягких тонах с использованием роскошных материалов, создавая успокаивающую и изысканную атмосферу.

Отдохните в Велнес-Зоне Мирового Класса

Сбегите в оазис релаксации с большим бассейном, двумя саунами, хаммамом и двумя японскими ваннами, вдохновленными элегантностью роскошных катамаранов.

Роскошное Размещение для Больших Групп

Этот шале с пятью спальнями с ванными комнатами, включая большой мастер-люкс, с комфортом разместит до десяти гостей. Просторный верхний этаж предназначен для общественных собраний и предлагает две гостиные, полностью оборудованную кухню открытой планировки и обеденную зону, рассчитанную на двадцать человек, расположенные вокруг уютного камина и окруженные панорамными окнами с выходом на террасу и балкон с потрясающим видом на горы и долину.

Удобство и Исключительный Сервис

Насладитесь беззаботным пребыванием с ежедневным завтраком, который подается в удобное для вас время, в помещении или на террасе. Преданная своему делу горничная обеспечит безупречную чистоту шале на протяжении всего вашего визита.

Идеально Подходит для Больших Семей или Групп

Благодаря уникальной возможности соединения с соседним шале через спа-зону, этот объект предлагает еще большую гибкость для больших групп, путешествующих вместе.

Превосходное Расположение в Аутентичной Альпийской Деревне

Расположенное недалеко от очаровательного центра деревни и главной канатной дороги, обеспечивающей быстрый доступ к известным горнолыжным курортам, это шале предлагает идеальный баланс между спокойствием и удобством. Аутентичная деревня излучает неподвластное времени очарование своей традиционной архитектурой и предлагает разнообразные развлечения как для зимнего, так и для летнего отдыха.

Основные характеристики:

- 5 Спален
- Доступно летом
- Велнес-зона
- Крытый бассейн
- Крытое джакузи
- Сауна
- Хаммам
- Массажный кабинет
- Тренажерный зал
- Камин
- Телевизор с плоским экраном
- Wi-Fi
- Балкон
- Терраса
- Лыжная комната
- Парковка

Включенные услуги:

- Гибкие трансферы на курорте
- Ежедневный завтрак
- Ежедневная уборка
- Финальная уборка
- Приветственный набор
- Приветственный бокал шампанского
- Тапочки
- Постельное белье и полотенца

- Туалетные принадлежности

Доступ к зимним видам спорта:

Наслаждайтесь удобством потенциального доступа к горнолыжным склонам прямо от порога (при наличии снежных условий). Шале также идеально расположено недалеко от центра деревни, главной канатной дороги и различных горнолыжных объектов, включая склоны и лыжную школу.

Детали местоположения:

- Расстояние до центра: 400 м
- Расстояние до подъемника: 500 м
- Ближайший горнолыжный склон: Jean Blanc
- Расстояние до склонов: 20 м
- Расстояние до горнолыжной школы: 500 м
- Ближайший подъемник: Le Praz
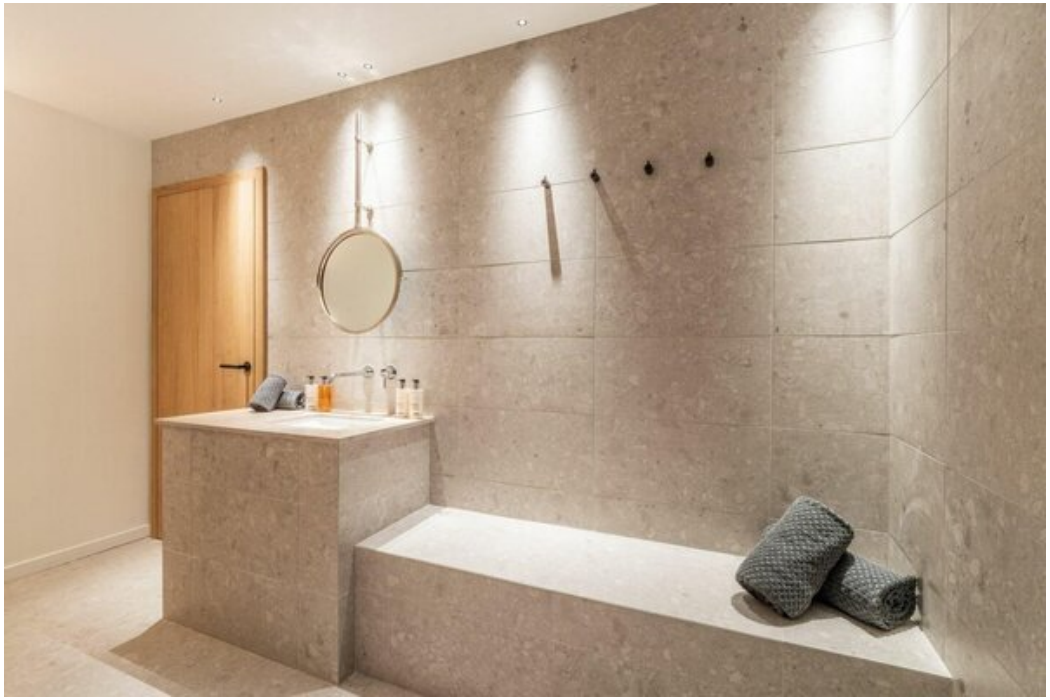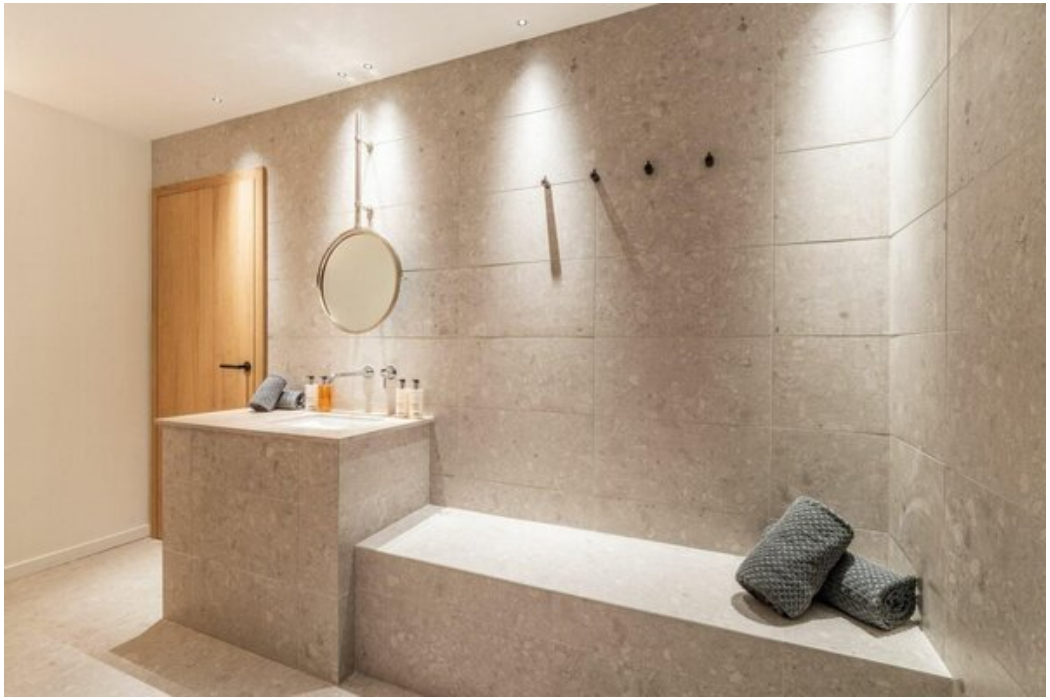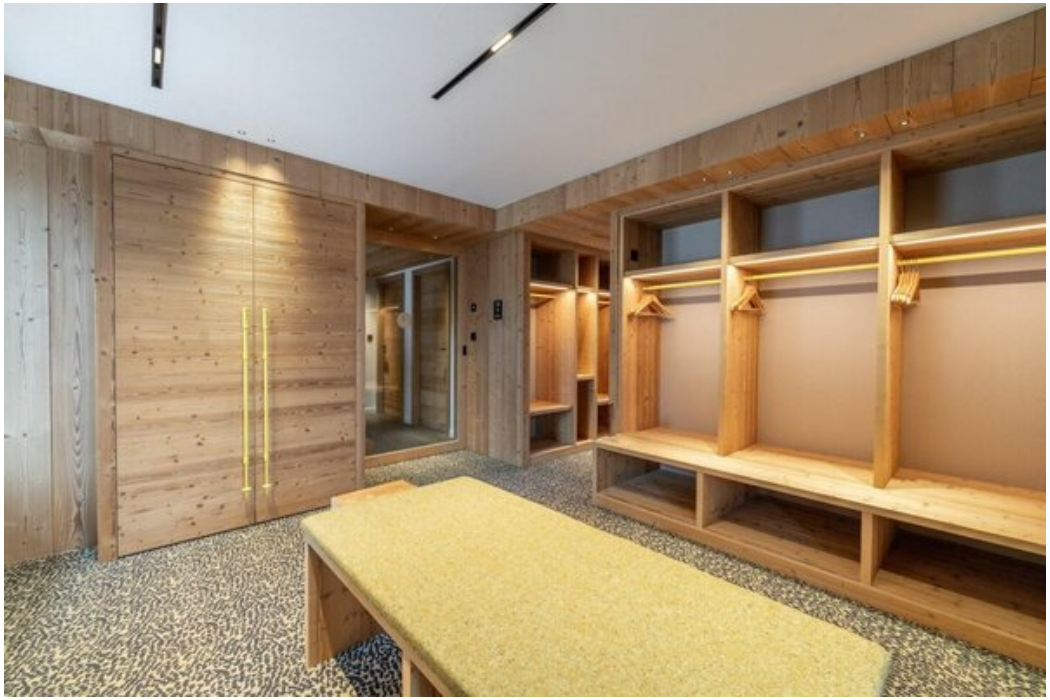
Забронируйте свой незабываемый отдых в Альпах сегодня!