Квартира в аренду в Валь д'Изер

Франция, Валь д'Изер

Апартамент *- REF: TGS-A3971*

Кол-во Спален: 4	Кол-во Ванных комнат: 4	Кол-во людей: 12	Стоянка	M² постройки: 175 m²	Терраса	вай-фай	Камин

Двухуровневые апартаменты № 4, расположенные на втором этаже Alaska Lodge Residence, площадью 175 кв.м., идеально подходят для размещения 12 человек, максимум 10 взрослых.

В этих апартаментах есть одна спальня с двуспальной кроватью, две спальни с двуспальной кроватью с возможностью установки двух односпальных кроватей, общая комната с двумя двуспальными кроватями, каждая из которых разделена односпальной кроватью, и четыре ванные комнаты. В гостиной есть зона отдыха с телевизором, полностью оборудованная кухня и газовый камин. Большая меблированная терраса дополняет пространство. В этой квартире есть вся необходимая бытовая техника, такая как посудомоечная машина, кофемашина Nespresso, кухонная утварь и т. д., а также прачечная со стиральной машиной и сушилкой для белья.
Во время отпуска вы можете воспользоваться парковочным местом на подземной автостоянке, шкафчиком для хранения лыж и Wi-Fi.

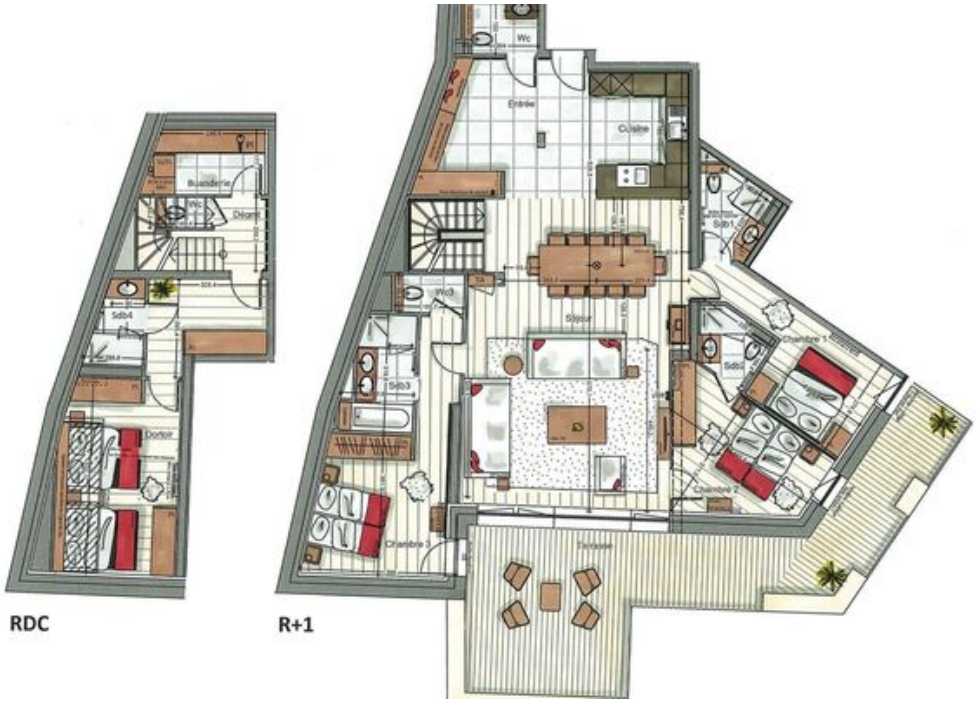
Wc
Entrée
Cuisine
Buanderie
Wc
Dégré
Sdb4
Dortoir
Wc3
Séjour
Sdb1
Sdb3
Sdb2
Chambre 1
Chambre 2
Chambre 3
Terrasse

RDC

R+1