Роскошные апартаменты в центре курорта

Франция, Куршевель

Апартамент *- REF: TGS-A4290*

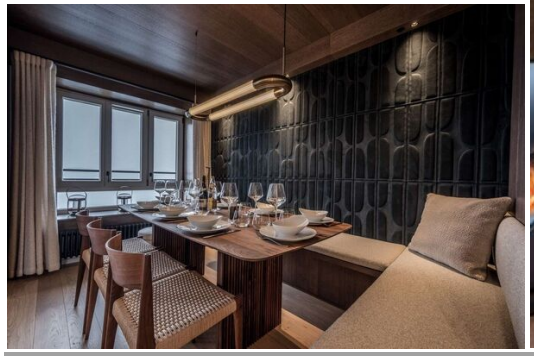
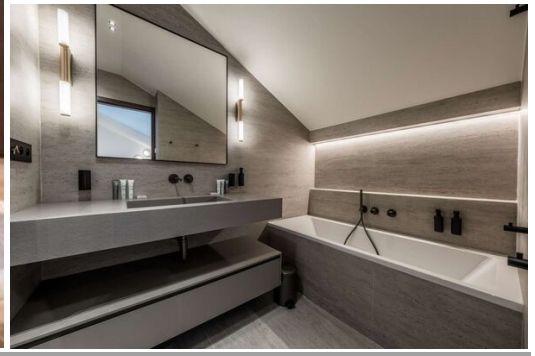

Кол-во Спален: 4	Кол-во Ванных комнат: 4	Кол-во людей: 9	Стоянка	M² постройки: 120 m²	Терраса	вай-фай	Камин
Вид на горы	Комунальный лифт	Посудомоечная машина	ТВ	Стиральная машина	Лыжная комната	Расстояние до подъемника: 100m	Расстояние до центра: central

Виды деятельности на курорте

Горные лыжи / сноуборд	Езда на велосипеде	Беговые лыжи	Гольф	Пеший туризм	Катание на горных велосипедах	Верховая езда	Мореплавание

Роскошные Горные Апартаменты для Незабываемого Отдыха

Насладитесь непревзойденным альпийским отдыхом в этих потрясающих пятикомнатных апартаментах. Идеально расположенный для легкого доступа к склонам и сердцу курорта, этот объект предлагает захватывающие панорамные виды на горы с просторной террасы.

Основные характеристики:

- **Просторное размещение:** С комфортом размещает до 9 гостей в 4 спальнях и нескольких ванных комнатах.
- **Элегантное жилое пространство:** Наслаждайтесь стильной гостиной/столовой с уютным паровым камином и большим телевизором.
- **Полностью оборудованная кухня:** Готовьте вкусные блюда на современной кухне открытой планировки.
- **Универсальные спальни:** Включает детскую комнату с кроватью queen-size и одноярусной кроватью, главную спальню с кроватью king-size, спальню с двумя односпальными кроватями (трансформируемыми в king-size) и еще одну спальню с кроватью queen-size и ванной комнатой с душем.
- **Современные ванные комнаты:** Оборудованы современными ванными комнатами, включая душевые кабины и ванну в главной спальне.

- **Удобства:** Включает частную парковку в резиденции, доступ к WIFI, паровой камин и шкаф для лыж с сушилкой для ботинок.
- **Комфорт "все включено":** Постельное белье, полотенца, заправленные кровати по прибытии, приветственные принадлежности и уборка после выезда предоставляются.
- **Дополнительные услуги:** Сделайте ваше пребывание еще лучше, заказав дополнительную уборку или смену белья в середине срока (по запросу).

Превосходное расположение:

- Близость к подъемникам и горнолыжным склонам.
- Легкий доступ к детской горнолыжной школе (ESF Village des Enfants) и основной горнолыжной школе (ESF)

ESF - Детская лыжнвя деревня: 350 м
Лыжные Склоны: 50 м
Круазетт: 400 м
Подъемники: 400 м
ESF: 400 м

Забронируйте свой исключительный горный отдых сегодня!