Квартира в аренду в Куршевеле Морионд

Франция, Куршевель, Куршевель 1650

Апартамент *- REF: TGS-A4517*

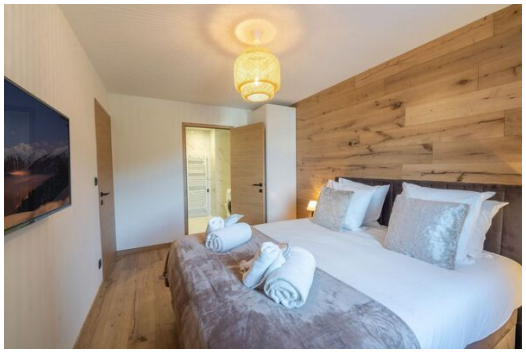

Кол-во Спален: 3 Вид на горы	Кол-во людей: 4 Комунальный лифт	Кол-во Детей: 2 Посудомоечная машина	Стоянка ТВ	M² постройки: 65 m² Лыжная комната	Терраса Расстояние до подъемника: 100m	Этаж: 3 Расстояние до центра: central	вай-фай

Виды деятельности на курорте

Горные лыжи / сноуборд	Езда на велосипеде	Беговые лыжи	Гольф	Пеший туризм	Катание на горных велосипедах	Верховая езда

Откройте для себя Свой Альпийский Оазис в Куршевеле Морионд

Окунитесь в **великолепные новые апартаменты площадью около 65 кв.м** , расположенные на 3-м этаже современной резиденции. Это пространство, идеально спроектированное для **4 взрослых и 2 детей**, включает 2 комфортабельные спальни и комнату-кабину. Наслаждайтесь прекрасным расположением, недалеко от магазинов и с **доступом к лыжной трассе всего в 200 метрах** от резиденции, что позволяет удобно возвращаться "на лыжах". Потрясающий вид на горы завершает это уникальное впечатление.

Гармония Дизайна и Комфорта

Эти хорошо оборудованные апартаменты, созданные для вашего благополучия, предлагают продуманную планировку:

- **Гостиная:** С телевизором, балконом с западной ориентацией для наслаждения пейзажем и просторной обеденной зоной.

- **Открытая Кухня:** Интегрирована в гостиную и полностью оборудована посудомоечной машиной, индукционной плитой, микроволновой печью, духовкой, кофемашиной Nespresso и многим другим.
- **Спальня 1:** Оборудована двуспальной кроватью 160x200, с собственной ванной комнатой, включающей душ, одинарную раковину, полотенцесушитель и туалет.
- **Спальня 2:** С двумя сдвинутыми односпальными кроватями 80x200.
- **Спальня-Кабина:** Комплект из 2 двухъярусных кроватей 90x200 (на 2 человека), идеально подходит для самых маленьких.
- **Отдельная Ванная Комната:** С ванной, одинарной раковиной и полотенцесушителем.
- **Прихожая с отдельным туалетом.**

Эксклюзивные Услуги для Идеального Пребывания

Мы позаботимся о каждой детали, чтобы ваше пребывание было незабываемым:

- Высокоскоростное **Wi-Fi соединение**.
- **Лыжный шкафчик** (№134) на первом этаже для вашего удобства.
- **Крытое парковочное место** (№13) на уровне -1 резиденции (максимальная высота 2,10 м).
- **Стиральная машина** для вашей одежды.

Важная информация: Это **пространство без курения, и домашние животные не допускаются**.

Включенные Услуги:

- Персонализированный прием в агентстве с приветственными подарками.
- Бесплатные туалетные принадлежности.
- Постельное белье (простыни, полотенца).
- Застеленные кровати по прибытии.
- Финальная уборка.

Не Включенные Услуги:

- Туристический налог.
- Регулярная уборка по запросу.
- Персонализированные услуги консьержа.