Пентхаус в Aspen Lodge в аренду в Куршевеле 1650 - 110м²

Франция, Куршевель, Куршевель 1650

Пентхауз *- REF: TGS-A2288*

Кол-во Спален: 4	Кол-во Ванных комнат: 3	Стоянка	M² постройки: 110 m²	вай-фай	Камин	Сауна	Вид на горы
Комунальный лифт	Посудомоечная машина	ТВ	Стиральная машина	Тренажерный зал/Фитнес	Лыжная комната	Расстояние до подъемника: 100m	Расстояние до центра: central

Виды деятельности на курорте						
Горные лыжи / сноуборд	Езда на велосипеде	Беговые лыжи	Гольф	Пеший туризм	Катание на горных велосипедах	Верховая езда

Информация Пентхаус, в Куршевель 1650 Мориond

- Кол/во людей: 8
- м² жилья: 110 м²
- 4 Спальни
- 3 Ванные комнаты
- Парковка
- Wi-Fi
- Камин
- Комната для хранения лыж

Пентхаус в аренду в Куршевеле 1650

Пентхаус площадью 110 м² могут разместиться 8 человек благодаря 3 большим спальням с двуспальными кроватями и четвертой спальне с двухъярусными кроватями.

В светлой и уютной гостиной есть полностью оборудованная кухня, а также балкон с видом на долину внизу.

Наша команда работает на месте 7/7, а также служба консьержей, чтобы удовлетворить все ваши потребности.

Ваше благополучие - наш главный приоритет, забудьте об ограничениях и повседневной жизни и побалуйте себя идеальным отдыхом, воспользовавшись огромным выбором полезных услуг, как включенных в стоимость, так и по меню.

- Индивидуальный прием
- Консьерж-сервис
- Косметические средства L'Occitane
- Bistrot Le C - ресторан и бар
- Подземная частная парковка
- Шкафчики для хранения лыж

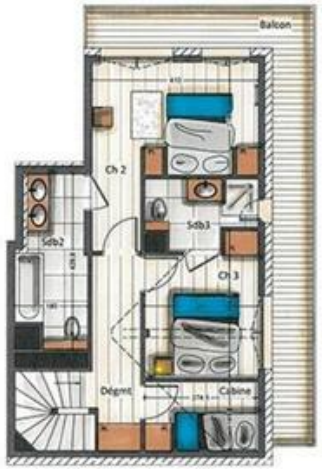
Balcon
Ch 2
Sdb2
Sdb3
Ch 3
Dégmt
Cabine

Balcon
Ch 1
Sdb1
Entrée
Wc
Balcon
Séjour & Cuisine
Balcon