Этот пентхаус в аренду в Куршевеле 1650 Морионд

Франция, Куршевель, Куршевель 1650

Пентхауз *- REF: TGS-A2493*

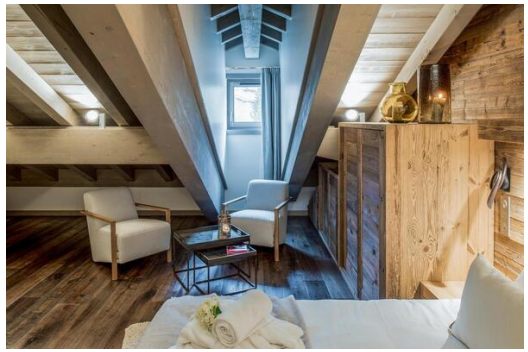

Кол-во Спален: 4	Кол-во Ванных комнат: 4	Кол-во людей: 9	Стоянка	M² постройки: 170 m²	Этаж: 5	вай-фай	Камин
Джакузи	Сауна	Лыжная комната					

Информация Апартаменты в Куршевеле 1650 Морионд

- Количество человек: 9
- M² построено: 170 m²
- Терраса
- 4 Спальни
- 4 ванные комнаты
- Джакузи
- Хаммам / Сауна
- Парковка
- Этаж 5
- Wifi
- Дымоход
- Лыжная комната

Пентхаус, расположенный на 5 этаже, площадью 170 кв.м., идеально подходит для размещения 9 человек.

В этих апартаментах есть три спальни с двуспальными кроватями, спальня с двуспальной кроватью и односпальной кроватью и четыре ванные комнаты. В просторной гостиной с телевизором и красивым камином есть также полностью оборудованный кухонный остров и обеденная зона. Вы также оцените большой балкон с видом на горы.

Во время отдыха вы можете воспользоваться парковочным местом на частной автостоянке, шкафчиком для хранения лыж и доступом к Wi-Fi.

Ваше благополучие - наш главный приоритет, забудьте об ограничениях и повседневной жизни и побалуйте себя идеальным отдыхом, воспользовавшись огромным выбором полезных услуг, как включенных, так и по меню.

ТАКЖЕ ВКЛЮЧЕНО

- Индивидуальное приветствие
- Услуги консьержа
- Косметические средства L'Occitane
- Bistrot - ресторан и бар
- Spa L'Eau Noire - джакузи, сауна, массажные кабинеты
- Gilbert Sports - лыжная комната и лыжный магазин
- Подземная частная автостоянка
- Шкафчики для хранения лыж

Dégmt
Wc
Sdb2
Sdb3
Chambre 1
Chambre 2
Chambre 3
Balcon

Sdb4
Chambre 4
Séjour & Cuisine
Entrée
Rgmt
LL