Пентхаус в резиденции в Куршевеле 1650 в аренду

Франция, Куршевель, Куршевель 1650

Пентхауз *- REF: TGS-A2529*

Кол-во Спален: 4	Кол-во Ванных комнат: 5	Кол-во людей: 10	Стоянка	M² постройки: 147 m²	Терраса	вай-фай	ski-in/ski-out
Камин	Вид на горы	Комунальный лифт	Посудомоечная машина	ТВ	Стиральная машина	Лыжная комната	Расстояние до подъемника: 100m
Расстояние до центра: central							

Виды деятельности на курорте

Горные лыжи / сноуборд	Езда на велосипеде	Беговые лыжи	Гольф	Катание на горных велосипедах	Верховая езда	Мореплавание

Информация Квартира-пентхаус в Куршевеле 1650 Мориond

- Количество человек: 10
- M² построено: 147 m²
- Терраса
- 4 Спальни
- 5 ванных комнат
- Парковка
- Wifi
- Дымоход

- Ски-рум
- Катание на лыжах, катание на лыжах

Куршевель 1650 / Центр - Куршевель 1650
Пентхаус с лыжным спуском в Куршевеле 1650

5 комнат 10 человек

Пентхаус в резиденции в Куршевеле 1650. Совершенно новая квартира, рядом с лыжными трассами и всеми удобствами.
Идеально подходит для отдыха с семьей или друзьями.
Расположенная на последнем этаже резиденции, эта великолепная квартира предложит вам захватывающий вид на всю долину!

147 м², вместимость 10 человек

Эта квартира идеально подходит для отдыха, полного комфорта, в доме, идеально оформленном и приспособленном для занятий зимними видами спорта.
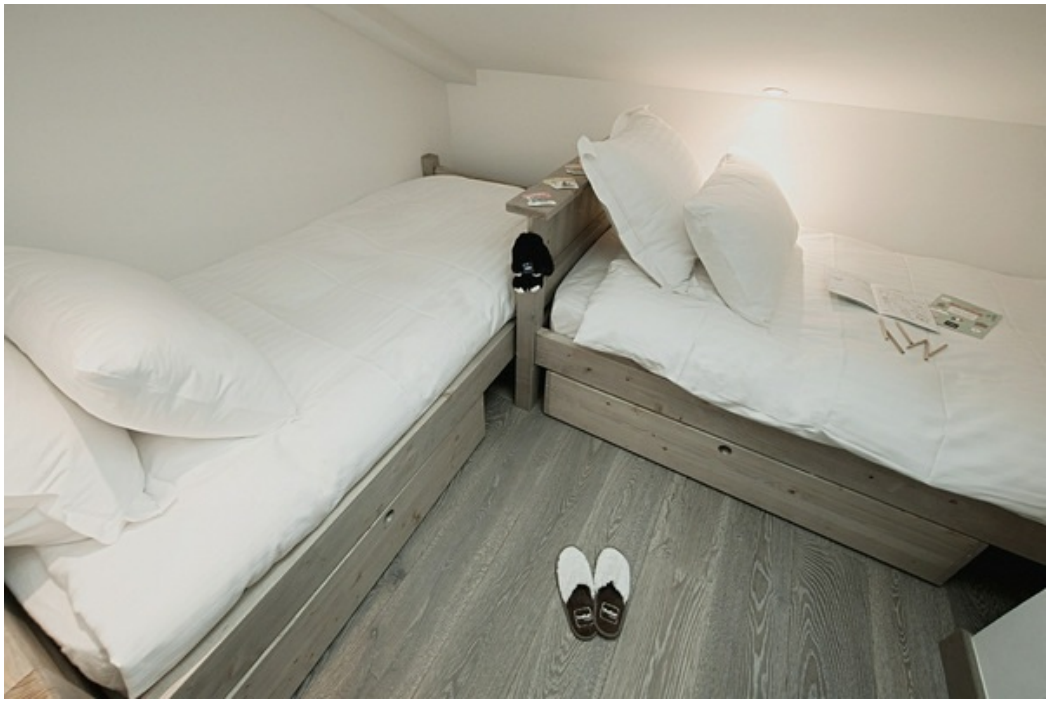
Сочетайте изысканность и ощущения для идеального пребывания в этой престижной квартире!