Пентхаус в Куршевеле 1650 Морионд в аренду, с 5 спальнями

Франция, Куршевель, Куршевель 1650

Пентхауз *- REF: TGS-A2737*

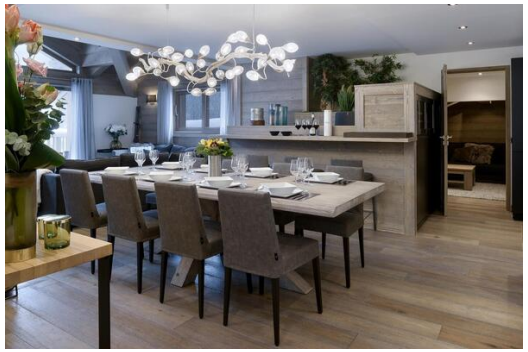

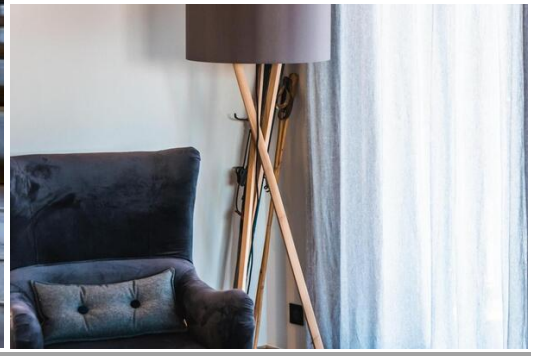

Кол-во Спален: 5	Кол-во Ванных комнат: 6	Кол-во людей: 10	Стоянка	M² постройки: 280 m²	Терраса	вай-фай	Камин
Джакузи	Сауна	Вид на горы	Комунальный лифт	Посудомоечная машина	ТВ	Стиральная машина	Лыжная комната
Расстояние до подъемника: 100m	Расстояние до центра: central						

Виды деятельности на курорте

Горные лыжи / сноуборд	Езда на велосипеде	Беговые лыжи	Гольф	Катание на горных велосипедах	Верховая езда

Пентхаус в Куршевеле 1650 Морионд в аренду, с 5 спальнями площадью 280 кв.м., расположенный на 4 уровнях с частным лифтом, идеально подходит для приема 10 человек.

В этом великолепном пентхаусе пять спален с двуспальными кроватями и пять ванных комнат. В красивой гостиной с телевизором и камином есть также обеденная зона, полностью оборудованная кухня и несколько балконов с видом на горы. Для большего комфорта вы можете воспользоваться частным спа-центром с джакузи и хаммамом.
Во время отдыха вы можете воспользоваться парковочным местом на частной автостоянке, шкафчиком для хранения лыж и доступом к Wi-Fi.

Индивидуальные услуги

Ваше благополучие - наш главный приоритет, забудьте об ограничениях и повседневной жизни и побалуйте себя идеальным отдыхом, воспользовавшись огромным выбором полезных услуг, как включенных, так и по меню.

- Индивидуальный прием
- Услуги консьержа

- Косметические средства L'Occitane
- Bistrot Le C - ресторан и бар
- Gilbert Sports - лыжная комната и лыжный магазин
- Подземная частная автостоянка
- Шкафчики для хранения лыж

SPA
Balcon
Chambre 3
Chambre 2
Chambre 4
Dégagement
Chambre 1
Cuisine
Dressing
Chambre 5