Шале с бассейном в Куршевеле 1850, Беллекот в аренду с 6 спа

Франция, Куршевель, Куршевель 1850, Беллекот

***Шале** - REF: TGS-A1813*

Кол-во Спален: 6	Кол-во Ванных комнат: 7	Кол-во людей: 14	Стоянка	Терраса	Кол-во Этажей: 5	вай-фай	ski-in/ski-out
Частный бассейн	Камин	Джакузи	Сауна	Частный SPA	Частный лифт	Посудомоечная машина	ТВ
Стиральная машина	Массажный кабинет	Лыжная комната	Кинозал/ТВ-зал	Расстояние до центра: central			

Виды деятельности на курорте

Горные лыжи / сноуборд	Езда на велосипеде	Беговые лыжи	Гольф	Пеший туризм	Катание на горных велосипедах	Верховая езда

Шале с бассейном в Куршевеле 1850, Беллекот в аренду с 6 спальнями.

Расположенное рядом с лыжнёй **Bellecôte**, **шале** предлагает проживание в альпийском стиле. В шале имеется 6 спальных комнат, рассчитанных на 12 взрослых и 2 детей. Шале построено в традиционном альпийском стиле с деревянными интерьерами, балочными потолками и уютным камином в гостиной.

Этаж 2

- бассейн, сауна, джакузи
- комната для массажей
- фитнесс зал

Этаж -1

- игральный зал, телевизор
- спальная комната с ванной
- прачечная, подвал

Этаж 0

- вход в шале
- туалет
- спальня с ванной комнатой (ванна и душ)
- спальня с ванной комнатой (душ)

Этаж 1

- главная спальная комната с ванной и встроенным шкафом. Выход на южный балкон.
- спальная комната с ванной и встроенным шкафом
- трёхместная спальная комната для детей, 1 одноместная кровать + 1 двухъярусная, ванная комната с душем и балконом с северной стороны.

Этаж 2

- гостиная с камином и столовая, зона с телевизором, кабинет, большая терраса с южной стороны и балконы
- кухня и кладовая

В услуги включены

- полная организация питания (с 8:00 до 22:00)
- инструктор по лыжам в течении 6-ти дней
- транспортное средство с водителем для передвижения по Куршевелю 1850, 1650 и 1550 с 8:00 до 22:00
- ежедневная уборка 6 часов /день
- смена постельного белья в середине недели
- живые цветы
- продукты по уходу за телом

Услуги "по заказу"

- лыжное оборудование лучшего качества в Вашем распоряжении в шале
- пропуск на катание
- трансфер в аэропорт на машине или вертолёте
- процедуры красоты
- массаж
- няня

Обстановка шале напоминает воплощение мечты. В этой зимней обстановке деревья покрыты красивым слоем снега, а вечером мягкий свет шале освещает это природное пространство. Здесь вы найдете всю изысканность Савойи и Куршевеля: альпийский стиль с деревянными интерьерами, открытыми балками и гостиной, где любят собираться у потрескивающего камина.

Опции

Служба ухода за детьми
Организация трансфера из аэропорта (на автомобиле или вертолете)
Косметологические процедуры

Лучшее лыжное и сноубордическое снаряжение в вашем шале
Доступны ски-пассы (стоимость варьируется в зависимости от сезона)

В коконе вас ждет множество сюрпризов, таких как большой бассейн, джакузи и хаммам для чистого наслаждения. Просторный и со вкусом оформленный, он может вместить до 15 человек благодаря 7 спальням (по запросу возможно 2 дополнительные спальни). Вы также можете объединить шале. Таким образом, они смогут разместить всех ваших гостей, распределив их по 17 номерам.

Очень тихое и уединенное благодаря своему расположению в стороне от главной дороги, шале находится всего в 5 минутах ходьбы от центра Куршевеля. Вы можете насладиться знаменитыми ресторанами, барами, магазинами и ночными клубами. Для вашего удобства шале также находится очень близко к склонам и удобствам курорта. Шале имеет, пожалуй, самое лучшее расположение в Куршевеле.

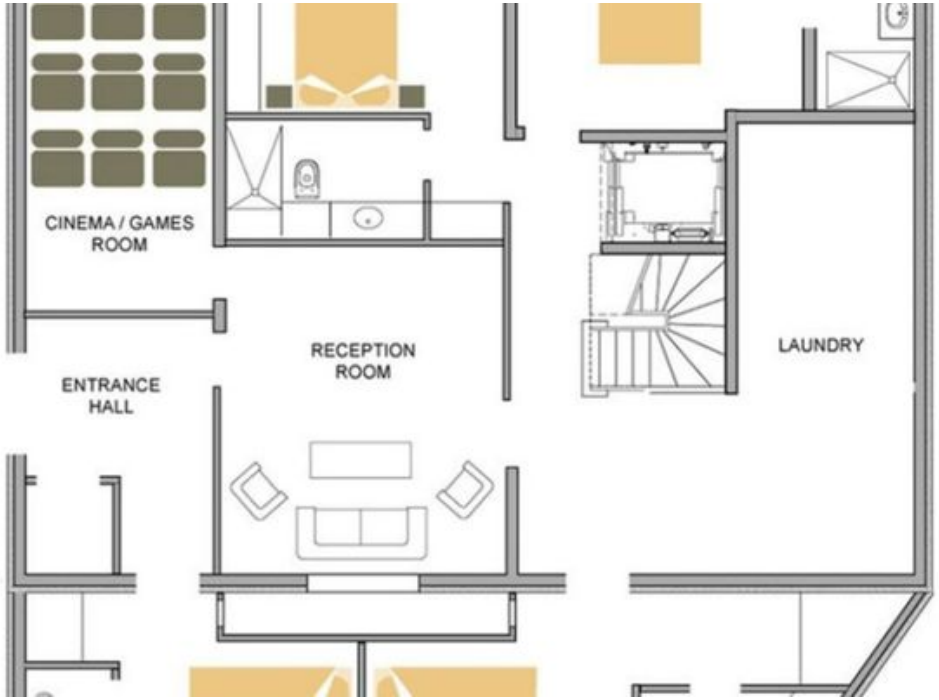
CINEMA / GAMES ROOM
ENTRANCE HALL
RECEPTION ROOM
LAUNDRY

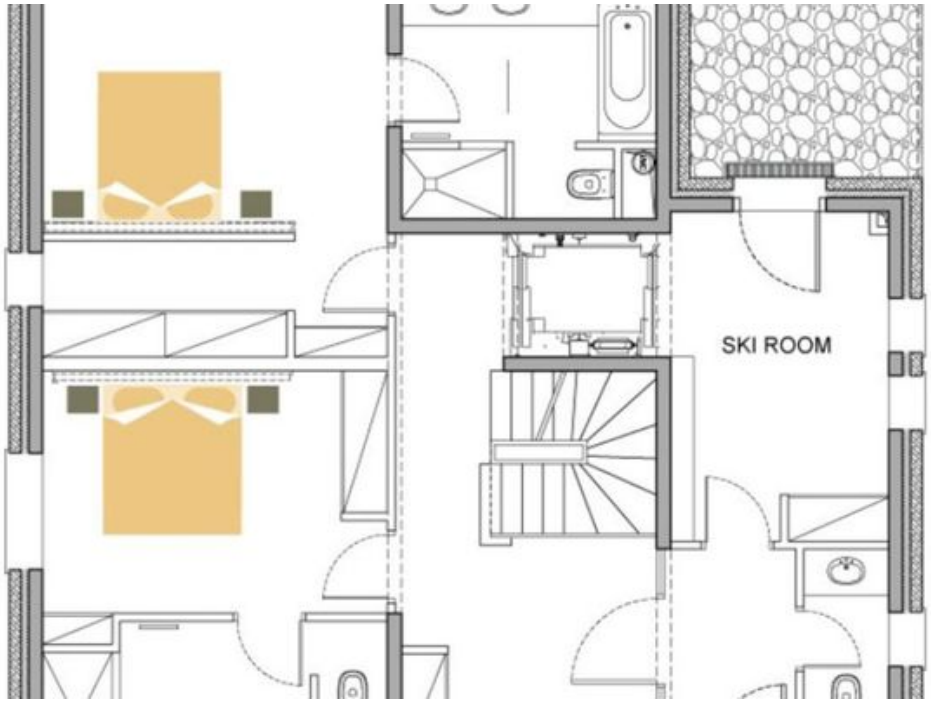
SKI ROOM

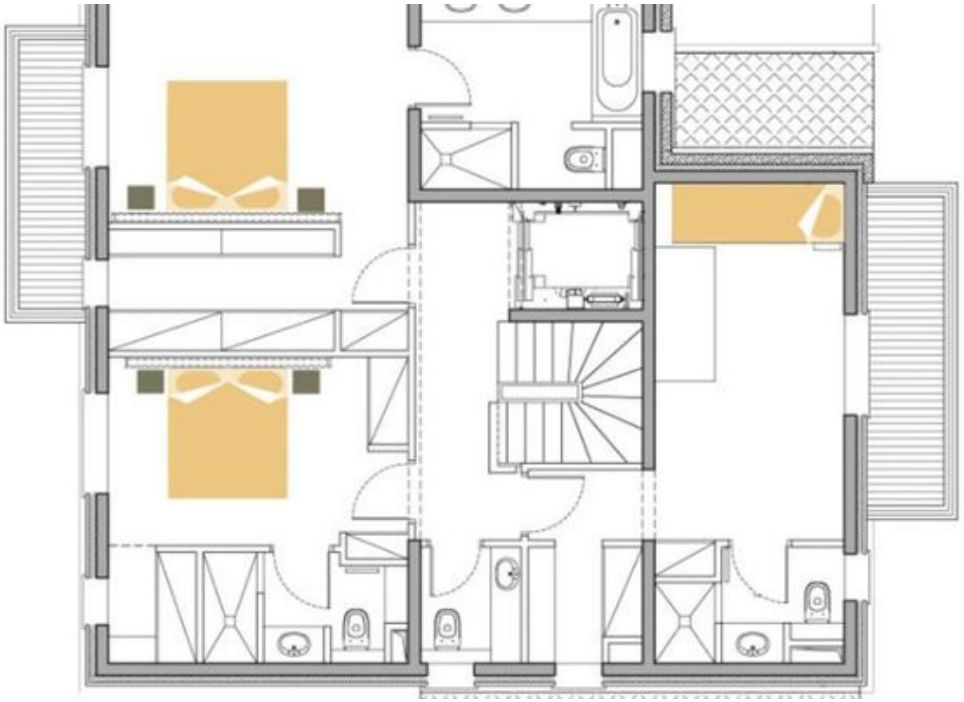

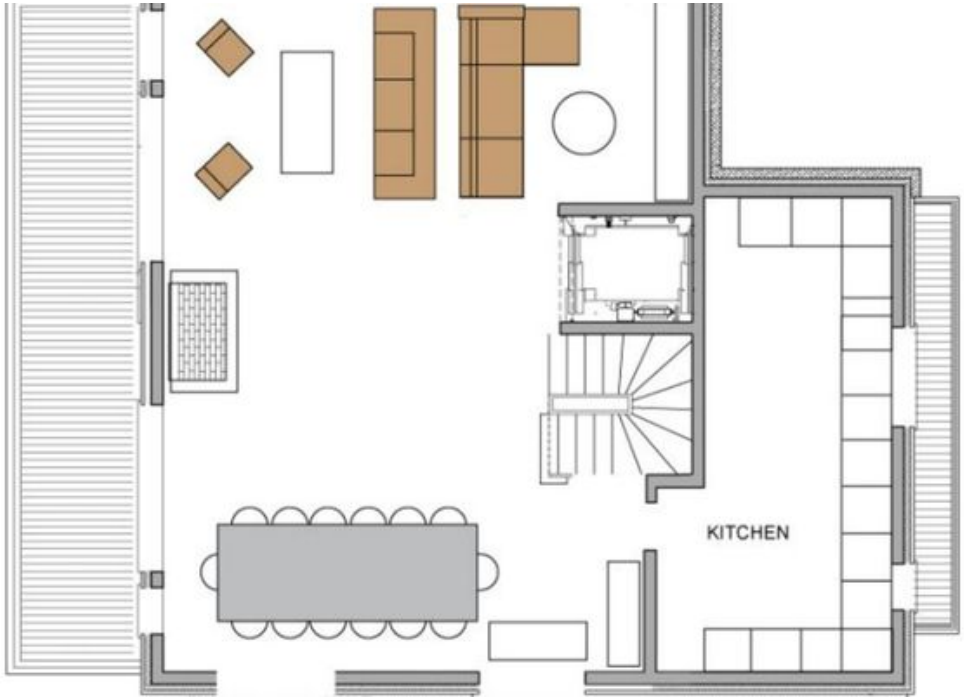
KITCHEN

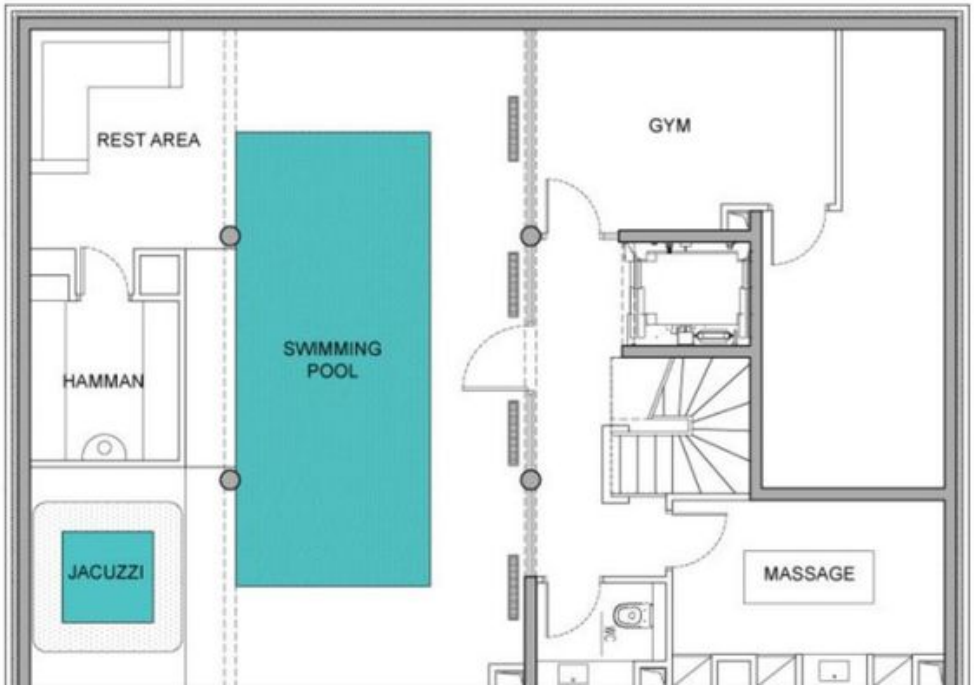
REST AREA
GYM
HAMMAN
SWIMMING POOL
JACUZZI
MASSAGE