Шале в Куршевеле 1850

Франция, Куршевель, Куршевель 1850, Жардан Альпин

***Шале** - REF: TGS-A2144*

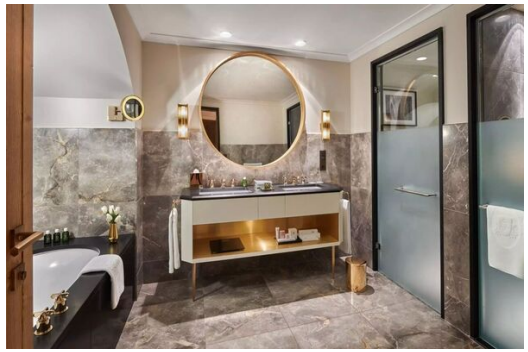

Кол-во Спален: 5	Кол-во Ванных комнат: 7	Стоянка	M² постройки: 550 m²	Терраса	вай-фай	ski-in/ski-out	Частный бассейн
Камин	Джакузи	Сауна	Частный SPA	Вид на горы	Частный лифт	Кондиционер	Посудомоечная машина
ТВ	Стиральная машина	Массажный кабинет	Лыжная комната	Расстояние до центра: central			

Виды деятельности на курорте

Горные лыжи / сноуборд	Езда на велосипеде	Беговые лыжи	Гольф	Пеший туризм	Катание на горных велосипедах	Верховая езда	Мореплавание

Эксклюзивная Резиденция с Непревзойденной Роскошью и Гостиничными Услугами

Ощутите вершину изысканного гостеприимства в этой необыкновенной резиденции, органично соединенной с престижным пятизвездочным отелем. Занимая пять этажей и предлагая впечатляющие 550 квадратных метров изысканной роскоши, эта собственность сочетает в себе уединенность стильного частного дома с полным доступом к исключительным удобствам отеля.

Изысканный Дизайн и Просторное Размещение

Резиденция, разработанная известными парижскими дизайнерами Индией Махдави и Жозефом Дираном, отличается современной и красочной эстетикой во всех пяти спальнях и семи ванных комнатах. Лифт обеспечивает удобный доступ ко всем уровням. В резиденции с комфортом могут разместиться до десяти взрослых, с возможностью размещения еще одного гостя на диване-кровати.

Исключительные Удобства для Отдыха и Оздоровления

Насладитесь частным отдыхом в собственном спа-салоне и домашнем кинотеатре. Из резиденции открывается потрясающий панорамный вид на окружающие горы и знаменитую горнолыжную зону «Три Долины» с ее уникальной точки обзора на вершине бывшего олимпийского трамплина.

Персональные Услуги для Безупречного Пребывания

В вашем распоряжении находится персональный дворецкий, а частный шеф-повар доступен по запросу, чтобы обеспечить вам и вашей семье по-настоящему спокойный и приятный отдых.

Доступ к Первоклассным Гостиничным Удобствам

Наслаждайтесь легким доступом ко всем эксклюзивным услугам расположенного поблизости пятизвездочного отеля, включая бассейн, спа-салон, бутики и рестораны, которые находятся всего в нескольких шагах. Частный подъемник обеспечивает прямой доступ к лыжным склонам прямо из резиденции.

Основные характеристики:

- Размещение до 10 взрослых (плюс 1 на диване-кровати)
- 5 спален
- 7 ванных комнат
- 550 кв. м на 5 этажах
- Лифт
- Спа
- Домашний кинотеатр
- Потрясающий вид на горы и «Три Долины»
- Балкон
- Гидромассажная ванна
- Обеденная зона
- Сауна
- Трансфер из/до аэропорта включен
- Wi-Fi
- Кровати размера "king-size" или две односпальные кровати
- Камин
- Паровая душевая кабина
- Кофемашина Nespresso
- Частная кухня
- Услуги дворецкого
- Частный доступ к лыжным склонам
- Детская кроватка и дополнительная кровать по запросу