Шале, расположенное на территории арендованной резиденции

Франция, Куршевель, Куршевель 1650

***Шале** - REF: TGS-A2734*

Кол-во Спален: 5	Кол-во Ванных комнат: 5	Кол-во людей: 10	Стоянка	M² постройки: 167 m²	Кол-во Этажей: 5	вай-фай	ski-in/ski-out
Камин	Джакузи	Посудомоечная машина	ТВ	Стиральная машина	Лыжная комната	Расстояние до центра: central	

Виды деятельности на курорте

Горные лыжи / сноуборд	Езда на велосипеде	Беговые лыжи	Гольф	Пеший туризм	Катание на горных велосипедах	Верховая езда

Шале, расположенное на территории арендованной резиденции, площадью 167 кв. м, идеально подходит для приема до 10 человек с максимальным количеством взрослых 8 человек.

Шале на 5 уровнях имеет четыре спальни с двуспальной кроватью, спальню-кабину с двухъярусной кроватью, идеально подходящую для детей, и пять ванных комнат. В большой гостиной с телевизором и дровяной горелкой есть также обеденная зона и полностью оборудованная кухня. Вы также оцените большую террасу, с которой открывается прекрасный вид на горы, и балкон с гидромассажной ванной. Вы найдете мезонин с телевизором и уголком для чтения.
Во время отдыха вы можете воспользоваться двумя парковочными местами на частной парковке и доступом к Wi-Fi.

Индивидуальное обслуживание

Ваше благополучие - наш главный приоритет, забудьте об ограничениях и повседневной жизни и побалуйте себя идеальным отдыхом благодаря огромному выбору полезных услуг, включенных в стоимость или по меню.

- Индивидуальное приветствие

- Прием и услуги консьержа
- Косметические средства L'Occitane
- Гидромассажная ванна на балконах
- Подземная частная парковка

magimix

Chalet B1
Chalet B2
Garage
2 places

Terrasse

Terrasse

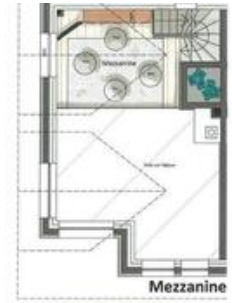
Mezzanine

Terrasse