Роскошное шале в аренду на потрясающем французском курорте

Франция, Куршевель, Куршевель 1850, Коспийо

Шале *- REF: TGS-A2968*

Кол-во Спален: 5	Кол-во Ванных комнат: 6	Кол-во людей: 10	Стоянка	M² постройки: 405 m²	Терраса	Кол-во Этажей: 4	вай-фай
ski-in/ski-out	Камин	Джакузи	Сауна	Частный SPA	Вид на горы	Частный лифт	Кондиционер
Посудомоечная машина	ТВ	Стиральная машина	Тренажерный зал/Фитнес	Массажный кабинет	Лыжная комната	Кинозал/ТВ-зал	Расстояние до центра: central

Виды деятельности на курорте

Горные лыжи / сноуборд	Езда на велосипеде	Беговые лыжи	Гольф	Пеший туризм	Катание на горных велосипедах	Верховая езда

Роскошное шале в аренду на потрясающем французском горнолыжном курорте Куршевель 1850 с 5 спальнями, спальными местами для 10 человек и площадью 405 кв. метров. По-настоящему стильный и уникальный дизайн интерьера с альпийским шиком и изысканной роскошью.

Шале чрезвычайно комфортно и элегантно. От глубоких роскошных диванов и ревущих бревенчатых каминов до изысканных спален с захватывающими дух видами на заснеженные горы. Шале находится в частном замке, расположенном на потрясающем французском горнолыжном курорте Куршевель 1850.

Изысканная современная обстановка из кожи, меха и велюра, великолепно выполненная мебель, соблазнительное освещение, сочетаются здесь с деревенским шармом, что делает это шале поистине прекрасным. Это шале - идеальное место для отдыха в горах.

Шале расположено на четырех этажах с 5 спальнями, в которых могут разместиться 10 человек.

Главная VIP-спальня с гардеробной, камином, ванной комнатой с глубокой ванной из коровьей кожи и просторным тропическим душем.

Великолепные виды с балкона.

Четыре другие спальни с двуспальными кроватями, все с балконом или террасой, в одной из которых есть гардеробная, ванная комната с глубокой ванной из коровьей кожи, тропическим душем и балконом с видом на горы.

Красивая гостиная открытой планировки с камином, столовая и отдельная кухня. Лыжная комната с подогреваемыми полками для ботинок.

Оздоровительная зона с сауной, паровым душем, массажным кабинетом, тренажерным залом с фитнес-оборудованием и пилатус реформером. Внешний гидротерапевтический бассейн с невероятным видом на горы.

Потрясающая зона развлечений с кинотеатром, баром, уютной зоной отдыха и потрясающей звуковой системой.

Прачечная. Лифт на все этажи.

Wifi на всей территории, телевизоры Loewe, мультирегиональные DVD-плееры, звуковая док-система Bose, Sky HD, подключение Sonos, Apple TV, Apple iMac и принтер.

Кинозал, комната развлечений с баром, игрушками, играми и книгами для всех возрастов.

Сауна, паровой душ, тренажерный зал с тренажерами, пилатус реформер, массажный кабинет и внешний гидротерапевтический бассейн.

Лыжная комната с подогреваемыми полками для ботинок, ежедневные газеты, свежие цветы, туалетные принадлежности L'Occitane, лифт на все этажи и Polaris Crew Ranger для использования на курорте.

LifeCycle

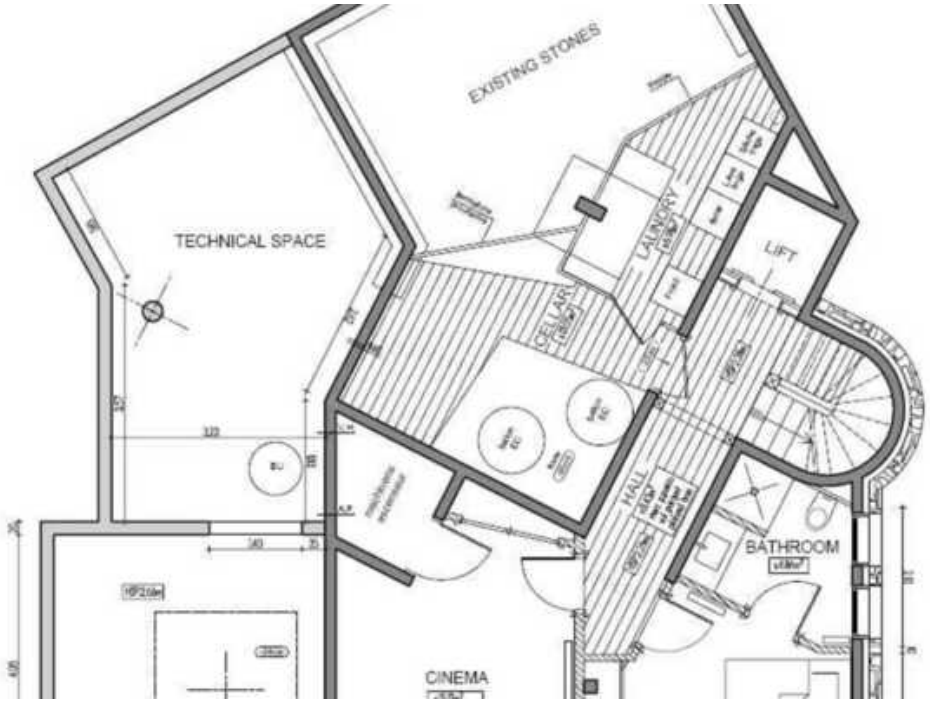
EXISTING STONES
TECHNICAL SPACE
LAUNDRY
CELLAR
LIFT
HALL
BATHROOM
CINEMA

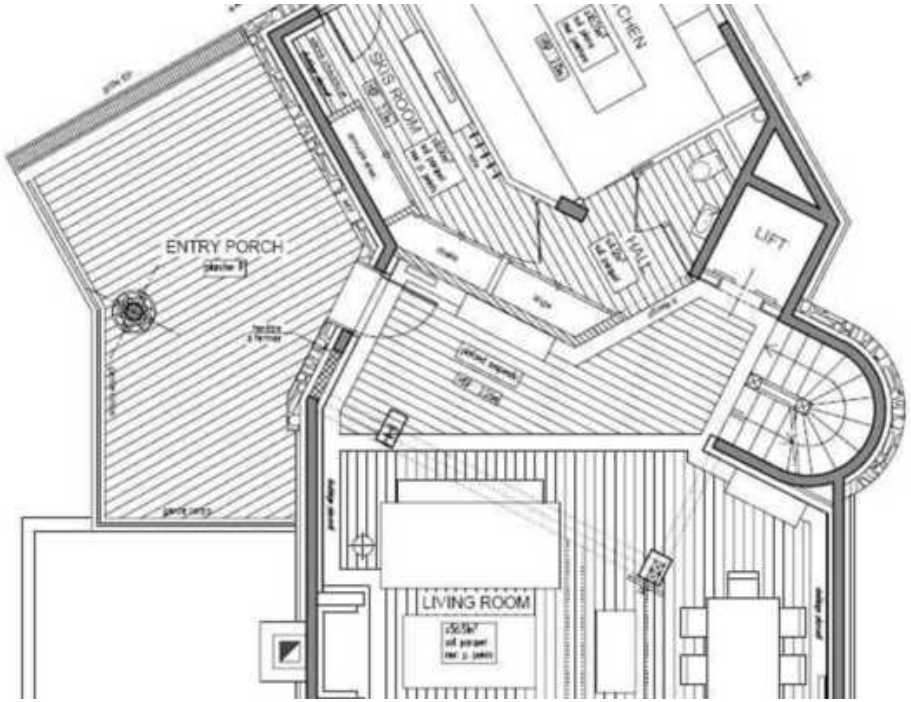
SKIS ROOM
ENTRY PORCH
HALL
LIFT
LIVING ROOM

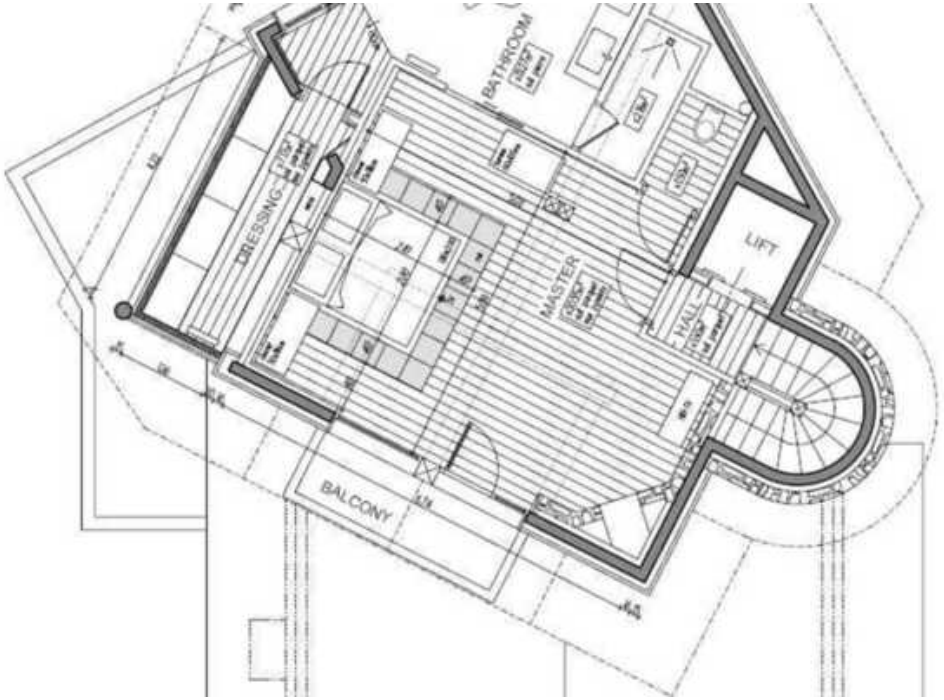
BATHROOM
DRESSING
MASTER
HALL
LIFT
BALCONY

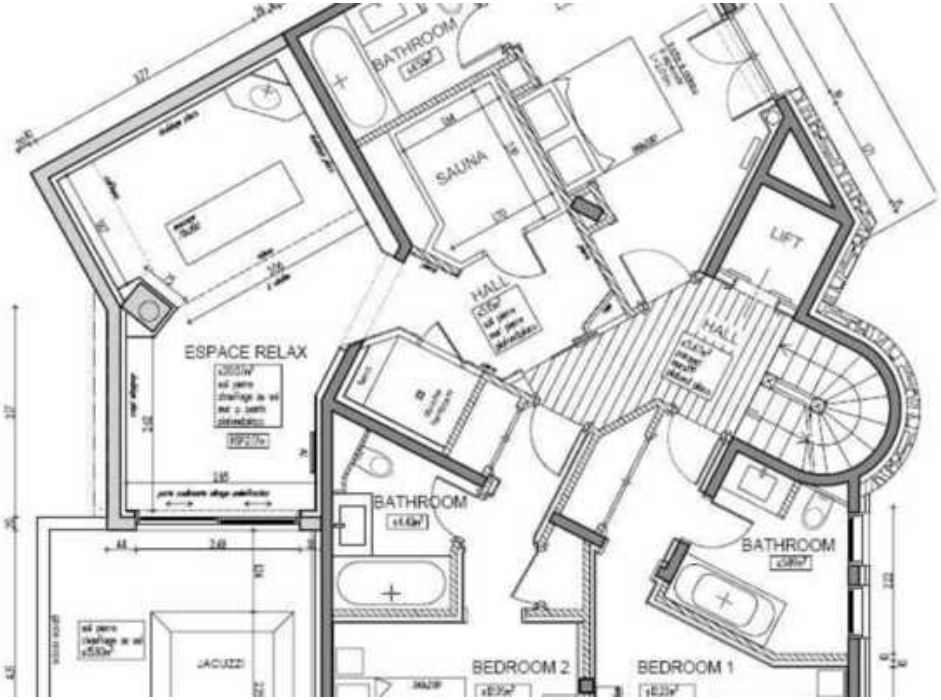
BATHROOM
SAUNA
HALL
LIFT
ESPACE RELAX
BATHROOM
BATHROOM
JACUZZI
BEDROOM 2
BEDROOM 1