Шале в аренду в деревне Куршевель 1550 площадью 320 кв. м с

Франция, Куршевель, Куршевель 1550

Шале *- REF: TGS-A3020*

Кол-во Спален: 5	Кол-во Ванных комнат: 5	Кол-во людей: 10	Стоянка	M² постройки: 320 m²	вай-фай	Камин	Сауна
Вид на горы	Частный лифт	Кондиционер	Барбекю	Посудомоечная машина	ТВ	Стиральная машина	Лыжная комната

Виды деятельности на курорте

Горные лыжи / сноуборд	Беговые лыжи	Пеший туризм	Катание на горных велосипедах	Верховая езда

Шале в аренду в деревне Куршевель 1550 площадью 320 кв. м с 5 спальнями

Шале, расположенное в тихом районе Les Provères, представляет собой горное шале в Куршевель Виллидж. Это традиционное шале имеет привилегированное расположение в секторе, где царит спокойствие, в нескольких сотнях метров от склонов, подъемников и центра курорта.

Внешняя архитектура этого горного шале выполнена в аутентичном стиле: дерево, покрывающее фасад, продолжается в интерьере, где этот природный материал используется в открытых деревянных конструкциях и на стенах, как в традиционных горных шале. Камень также используется в колоннах, поддерживающих шале. Внушительный вид этого материала обусловлен техническими требованиями, но он также придает этому восхитительному горному шале деревенский шарм.

В декоре интерьера тонко сочетаются дерево, мех, шкуры и рога, а также типичные альпийские предметы. Этот альпийский и одновременно современный стиль является одной из характерных особенностей шале, придавая ему гостеприимную атмосферу.

Вы непременно оцените просторные помещения и многочисленные удобства, предоставляемые в шале по высшему разряду. В этом горном шале в 5 спальнях с ванными комнатами могут разместиться до 10 человек. Предлагаемые удобства и услуги соответствуют уровню самых престижных отелей во французских Альпах. Гостиная с высоким потолком, потрясающим видом на

окружающие горы и великолепным камином обязательно понравится гостям, которые ищут место для отдыха после долгого дня, проведенного на склонах горнолыжной зоны 3 Vallées.

Это горное шале в Куршевеле идеально подходит для больших семей и групп друзей, привыкших к лучшему сервису и размещению. Дружеская атмосфера, изысканный декор и многочисленные современные удобства в сочетании с высококачественным сервисом, которым славятся французские Альпы, - все это гарантирует незабываемый горнолыжный отдых.

ТРАНСПОРТ
Шаттл
1 ч/день
Трансфер (до и от трасс)

УПРАВЛЕНИЕ И ОБСЛУЖИВАНИЕ
Домработница
4ч/день
Обслуживание завтраков
Ежедневное обслуживание и уборка

ВКЛЮЧЕННЫЕ УСЛУГИ

Добро пожаловать
Шампанское
Цветы
Прием на территории отеля
Приветственная корзина

Уборка и постельное белье
Заправка постелей перед прибытием
Уборка в конце пребывания
Постельное белье (полотенца и простыни)
Тапочки
Смена полотенец и постельного белья (простыни и полотенца) во время пребывания в отеле

ОБОРУДОВАНИЕ

Общее
Обогреватель для сапог
Лифт
Парковочное место
Дровяной камин

Мультимедиа
Колонка SONOS
Apple TV
DVD-плеер / Blu-ray
Sky
ТВ
Wifi

Бытовая техника
Блендер
Посудомоечная машина
Сушилка

Прибор для фондю
Морозильник
Холодильник

Не включено (по запросу)
Детская кроватка
Высокий стул

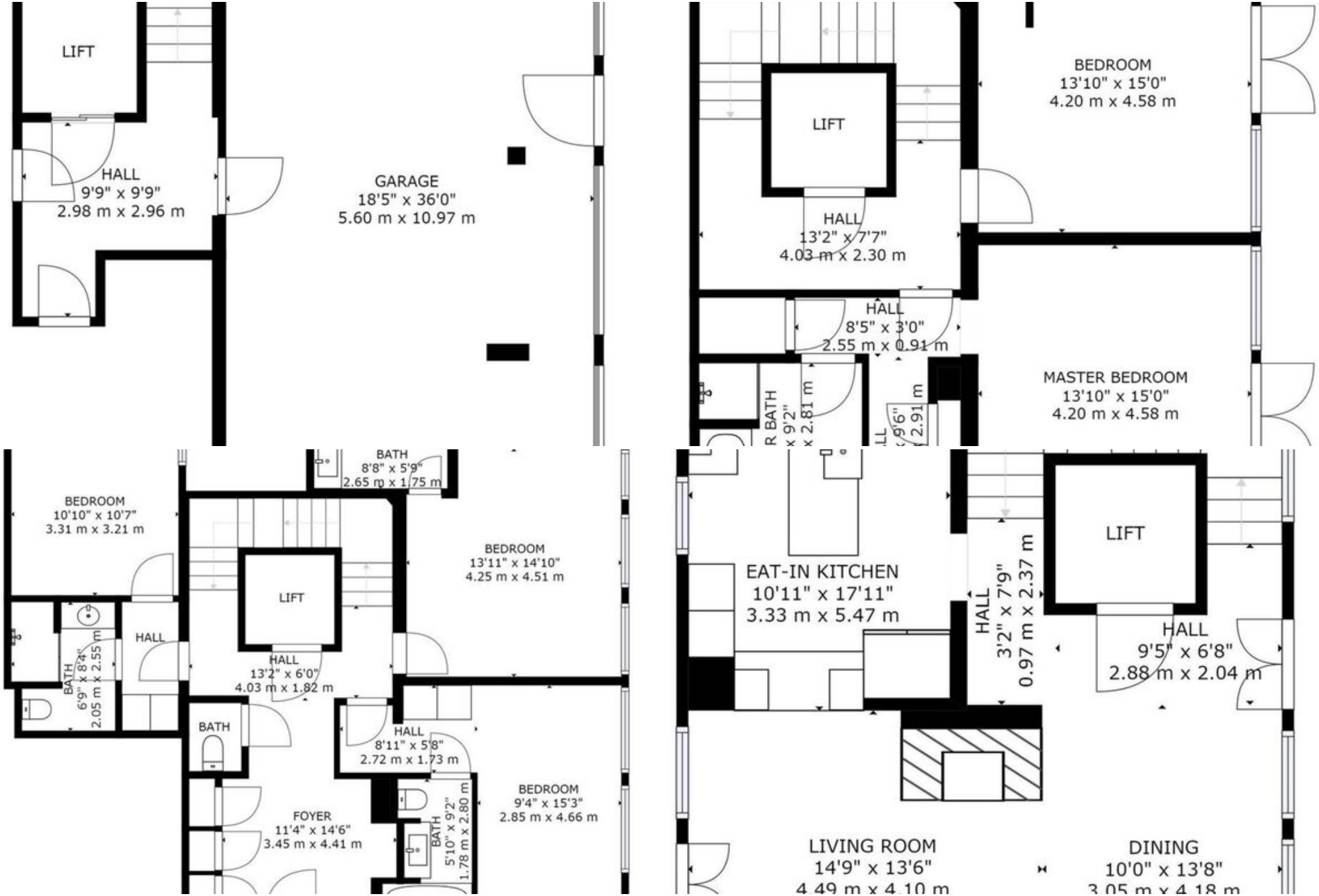
LIFT
HALL
9'9" x 9'9"
2.98 m x 2.96 m
GARAGE
18'5" x 36'0"
5.60 m x 10.97 m
LIFT
HALL
13'2" x 7'7"
4.03 m x 2.30 m
BEDROOM
13'10" x 15'0"
4.20 m x 4.58 m
HALL
8'5" x 3'0"
2.55 m x 0.91 m
MASTER BEDROOM
13'10" x 15'0"
4.20 m x 4.58 m
BEDROOM
10'10" x 10'7"
3.31 m x 3.21 m
BATH
8'8" x 5'9"
2.65 m x 1.75 m
BEDROOM
13'11" x 14'10"
4.25 m x 4.51 m
LIFT
HALL
BATH
6'9" x 8'4"
2.05 m x 2.55 m
HALL
13'2" x 6'0"
4.03 m x 1.82 m
BATH
HALL
8'11" x 5'8"
2.72 m x 1.73 m
BEDROOM
9'4" x 15'3"
2.85 m x 4.66 m
FOYER
11'4" x 14'6"
3.45 m x 4.41 m
BATH
5'10" x 9'2"
1.78 m x 2.80 m
EAT-IN KITCHEN
10'11" x 17'11"
3.33 m x 5.47 m
HALL
3'2" x 7'9"
0.97 m x 2.37 m
LIFT
HALL
9'5" x 6'8"
2.88 m x 2.04 m
LIVING ROOM
14'9" x 13'6"
DINING
10'0" x 13'8"

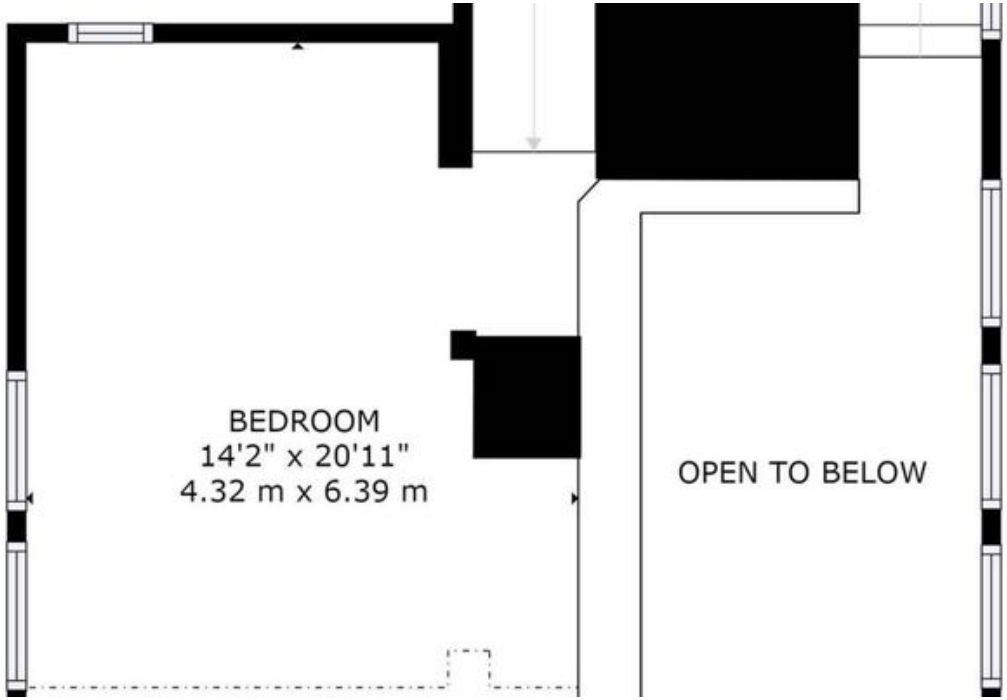
BEDROOM
14'2" x 20'11"
4.32 m x 6.39 m
OPEN TO BELOW