Шале в аренду в Мерибеле

Франция, Мерибель

Шале *- REF: TGS-A3215*

Кол-во Спален: 6 ТВ	Кол-во Ванных комнат: 6 Стиральная машина	Кол-во людей: 15 Лыжная комната	вай-фай Расстояние до подъемника: 500m	Камин Расстояние до центра: central	Сауна	Вид на горы	Посудомоечная машина

Виды деятельности на курорте

Горные лыжи / сноуборд	Езда на велосипеде	Беговые лыжи	Гольф	Пеший туризм	Катание на горных велосипедах	Верховая езда	Мореплавание

Шале — это очаровательное шале в традиционном савойском стиле, в котором могут комфортно разместиться до 15 гостей в 6 спальнях с ванными комнатами. Недавно он был награжден "Label Meribel". Это просторное шале, оформленное в традиционном альпийском стиле, предлагает универсальные номера для всех типов групп, от семей и друзей до корпоративных групп. Несмотря на то, что он очень просторный, он также создает ощущение тепла и уюта. Воспользовавшись просторной гостиной и столовой открытой планировки с мезонином, вы сможете расслабиться и отдохнуть в конце тяжелого дня в горах на удобных диванах перед ревущим открытым дровяным камином.

Каждая из 6 просторных спален хорошо оборудована и хорошо меблирована, все имеют ванную комнату и ванну и душ. Большинство спален также имеют собственные балконы.

На террасе вы найдете джакузи, чтобы облегчить боли в конце дня, на первом этаже есть сауна и душевая, в шале также есть большая комната для ботинок с сушилками для ботинок, обеспечивающая вам тепло сушат ботинки каждое утро.

Итак, если вы ищете просторное комфортабельное шале, где все ваши потребности будут удовлетворены, и которое находится в пределах легкой досягаемости от Мерибель Центра и всего, что он может предложить, тогда сделайте шале своим собственным домом вдали от дома этой зимой!

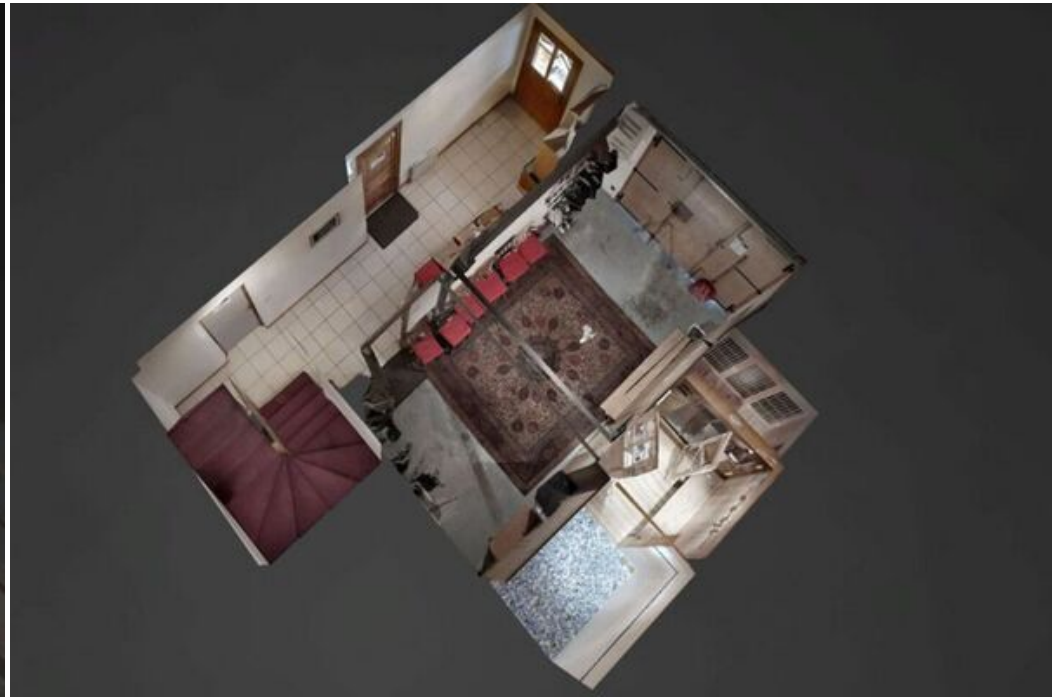

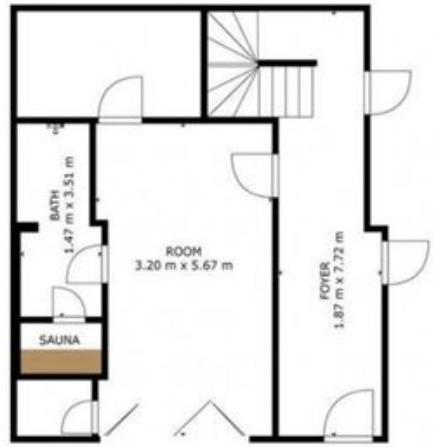
BATH
1.47 m x 3.51 m
ROOM
3.20 m x 5.67 m
FOYER
1.87 m x 7.72 m
SAUNA

BEDROOM
3.34 m x 3.03 m
HALL
3.54 m x 1.00 m
BATH
2.88 m x 1.45 m
BEDROOM
3.44 m x 3.21 m
BATH
2.01 m x 1.45 m
HALL
2.45 m x 2.10 m
HALL
1.65 m x 2.10 m
BEDROOM
2.98 m x 2.94 m
BATH
1.46 m x 2.27 m
BATH
1.46 m x 2.27 m
BEDROOM
3.61 m x 3.25 m

BEDROOM
3.32 m x 3.07 m
HALL
3.44 m x 1.01 m
KITCHEN
3.52 m x 3.26 m
BATH
1.98 m x 1.42 m
BEDROOM
3.67 m x 2.98 m
BATH
1.45 m x 2.52 m
LIVING/DINING ROOM
5.25 m x 4.43 m
BALCONY

ATTIC
3.24 m x 7.73 m