Le Chalet - это шале с 4 спальнями, в котором могут размести

Франция, Мерибель

***Шале** - REF: TGS-A3325*

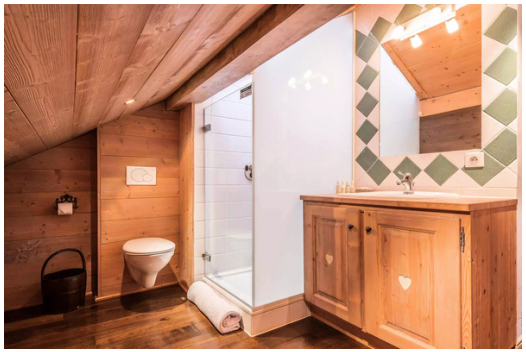
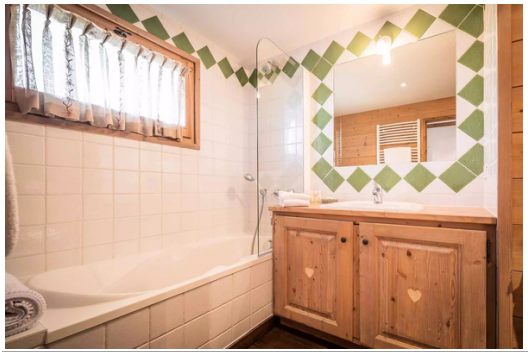

Кол-во Спален: 4	Кол-во Ванных комнат: 3	Кол-во людей: 7	вай-фай	Камин	Частный сад	Вид на горы	Кондиционер
Посудомоечная машина	ТВ	Стиральная машина	Лыжная комната	Кинозал/ТВ-зал			

Виды деятельности на курорте

Горные лыжи / сноуборд	Беговые лыжи	Пеший туризм	Катание на горных велосипедах	Верховая езда

Le Chalet - это шале с 4 спальнями, в котором могут разместиться до 7 человек. Оно расположено в районе Морель в Мерибеле, в 10 минутах ходьбы от первых склонов и подъемников; мимо шале проходит автобус, который также может доставить вас туда.
Центр курорта находится в 15 минутах ходьбы. Когда склоны закрываются, прогуляйтесь по деревенским улочкам, загляните в магазины и многочисленные бары и рестораны. Попробуйте традиционные блюда савойской кухни и встретьтесь с друзьями, чтобы выпить после дня, проведенного на склонах!

В вашем доме есть 4 спальни, расположенные на двух уровнях, в которых могут разместиться до 7 человек. Деревянный интерьер с традиционными альпийскими мотивами создает уютную и теплую атмосферу для вашего пребывания в Мерибеле.

Войдя в шале, вы попадете в гостиную, соберетесь вокруг камина и расслабитесь на диванах - прекрасная атмосфера для отличных вечеров в кругу семьи или друзей!

Рядом находится кухня, выходящая в столовую, где вы можете провести время с друзьями и семьей. Кухня полностью оборудована, здесь есть все необходимое, чтобы приготовить хороший завтрак или насладиться уютным ужином после дня, проведенного на склонах.
Из гостиной и столовой можно выйти на балкон и насладиться захватывающим видом на Альпийские горы.

В подвале вы найдете комнату для лыж с подогревателем ботинок. Утром возьмите лыжи, наденьте теплые ботинки и отправляйтесь на склоны Мерибеля. Шале также предлагает место для парковки, если вы приехали на машине.

Шале оснащено WiFi, что является настоящим преимуществом, если вам нужно немного поработать или просто расслабиться и посмотреть серию любимого сериала.