Роскошное дополнительное шале в Валь д'Изере

Франция, Валь д'Изер

Шале *- REF: TGS-A3632*

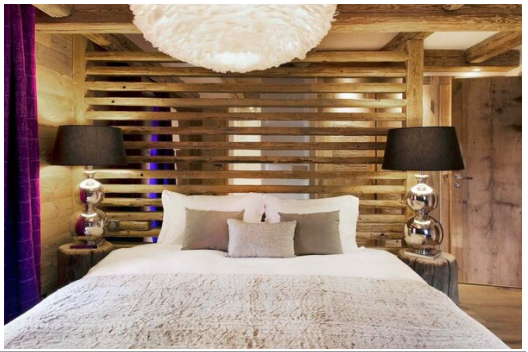

Кол-во Спален: 5	Кол-во Ванных комнат: 5	Кол-во людей: 10	Кол-во парковочных мест: 1	вай-фай	Крытый бассейн	Бассейн с подогревом	Камин
				Сауна	Вид на горы	Кондиционер	Посудомоечная машина
ТВ	Стиральная машина	Лыжная комната	Расстояние до подъемника: 100m	Расстояние до центра: 1km			

Виды деятельности на курорте

Горные лыжи / сноуборд	Езда на велосипеде	Беговые лыжи	Гольф	Пеший туризм	Катание на горных велосипедах	Верховая езда	Мореплавание

Роскошное дополнительное шале в Валь д'Изере

Потрясающая новинка для зимы 14/15 года. Это недавно построенное шале, расположенное на скале с видом на ущелье реки Изер, имеет уникальное местоположение. Мишель Коварель спроектировал прекрасное шале класса "супер-люкс" в отличном месте. Интерьеры просто потрясающие: шале занимает четыре этажа, на верхнем этаже расположена большая гостиная и столовая открытой планировки. Ниже расположены пять спален с ванными комнатами, одна из которых встроена прямо в скалу на берегу реки. На самом нижнем этаже находится стильный бассейн и хаммам. Всего 150 м от канатной дороги Le Fornet, и вы можете вернуться к двери на лыжах по голубой лыжной трассе Mangard.
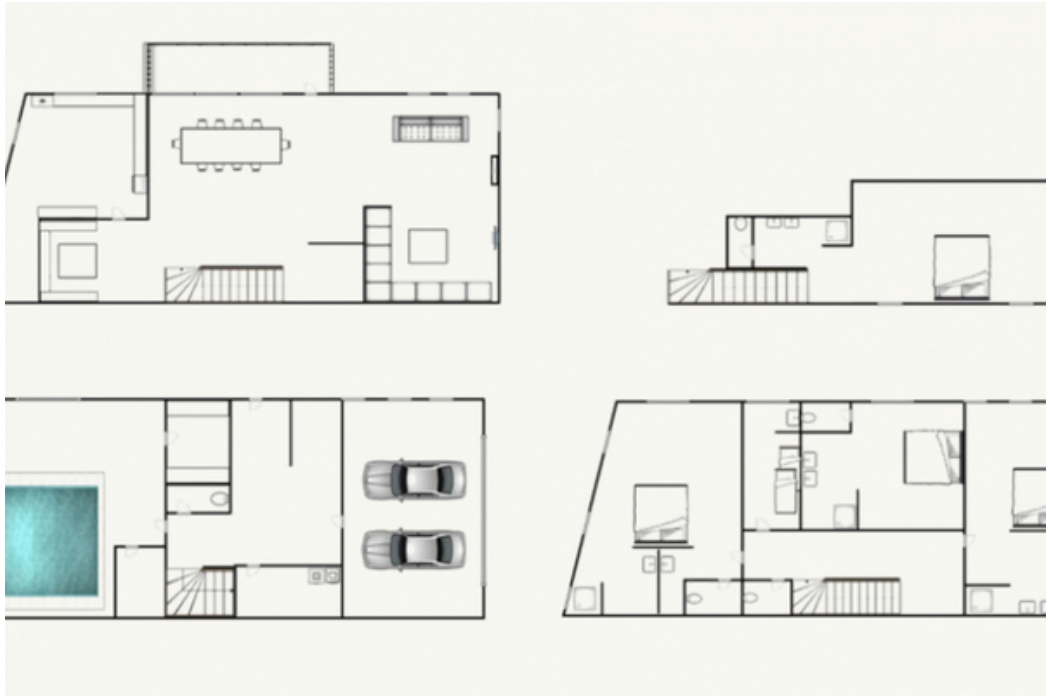
Расположенное рядом с шале Rive Gauche, вы попадаете в приемную и комнату для лыж, где вы найдете простое место для хранения лыж и все важные подогреватели ботинок. На этом же уровне находится главная спальня с ванной комнатой, двуспальной кроватью и балконом. Спустившись еще на один уровень, вы обнаружите три большие спальни с кроватями king/twin, каждая из которых имеет свою индивидуальность и стиль; в одной из них есть старинное резное изголовье двери и скальная поверхность шале, проходящая вдоль внутренней стороны комнаты. Спустившись на самый нижний уровень, вы найдете отдельную спальню с потрясающим видом на старый мост и небольшой террасой. Здесь же находится крытый бассейн с проточным тренажером и расслабляющая парная. На самом верхнем этаже шале расположена большая гостиная открытой планировки.