Роскошное шале в Куршевеле 1300

Франция, Куршевель, Куршевель 1300

***Шале** - REF: TGS-A3838*

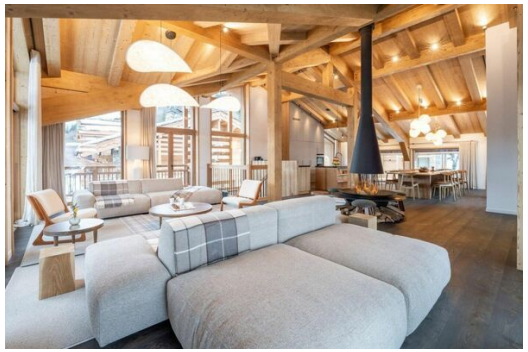

Кол-во Спален: 5	Кол-во Ванных комнат: 5	Кол-во людей: 10	Стоянка	M² постройки: 356 m²	Терраса	вай-фай	ski-in/ski-out
Камин	Сауна	Вид на горы	Посудомоечная машина	ТВ	Стиральная машина	Лыжная комната	Расстояние до центра: central

Виды деятельности на курорте

Горные лыжи / сноуборд	Езда на велосипеде	Беговые лыжи	Гольф	Пеший туризм	Катание на горных велосипедах	Верховая езда	Мореплавание

Шале расположено в привилегированном месте с невероятным видом на Дент-дю-Вилар и долину. В зависимости от снежных условий возможен спуск на лыжах с выезда на лыжах. Шале находится недалеко от центра деревни Ле Праз и канатной дороги, которая доставит вас до Куршевеля 1850 всего за несколько минут.

Шале «Ирбис» расположено на 4 уровнях вокруг центральной лестницы. Шикарная архитектура шале отличается облицовкой из камня и дерева и просторными гостиными. Внутренний декор продуман до мельчайших деталей, выполнен в мягких тонах и успокаивающих материалах.

Irbis предлагает 5 спален с ванными комнатами, включая большую главную спальню, в которой могут разместиться 10 гостей. Наверху жилое пространство состоит из двух гостиных, оборудованной кухни открытой планировки и обеденной зоны, обогреваемых центральным камином. Пространство предлагает обзор на 360° благодаря эркерам, которые выходят на террасу и балкон с великолепным видом на Дент-дю-Вилар и долину.
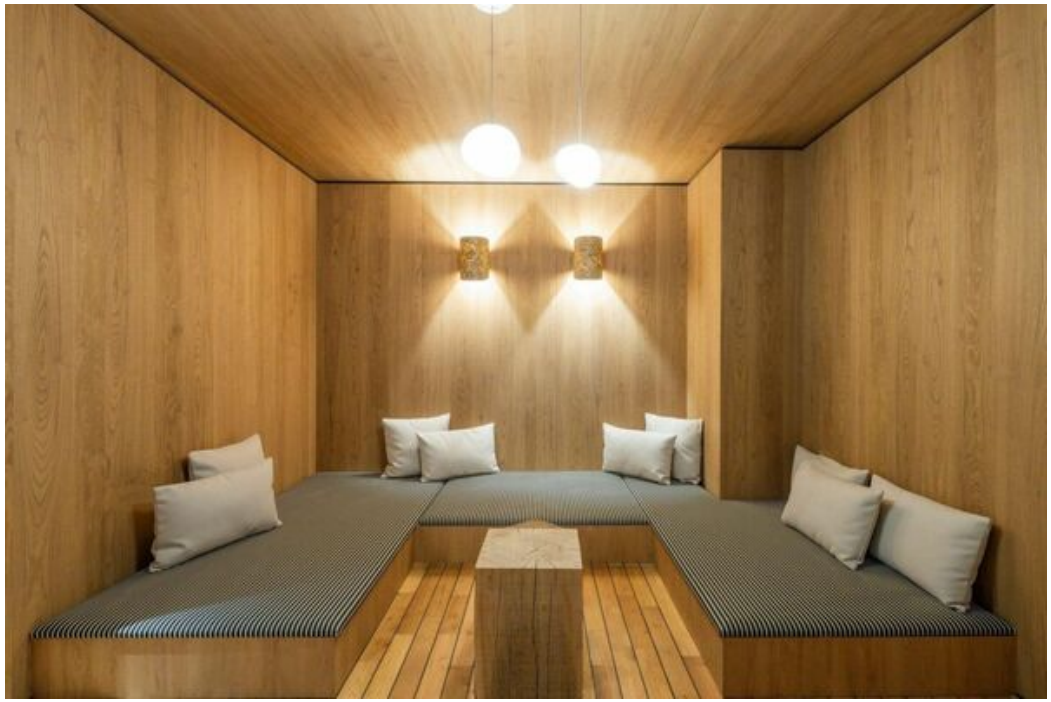
Вернувшись в шале, вы можете расслабиться в оздоровительном центре с паровой баней и сауной или посидеть у костра в гостиной. Для комфортного проживания завтрак будет подан к столу или на террасе сразу после пробуждения, а за шале каждый день будет присматривать домработница.